

***Foyer 700
Grand Angle
Volet
Post Combustion***

Référence P927073

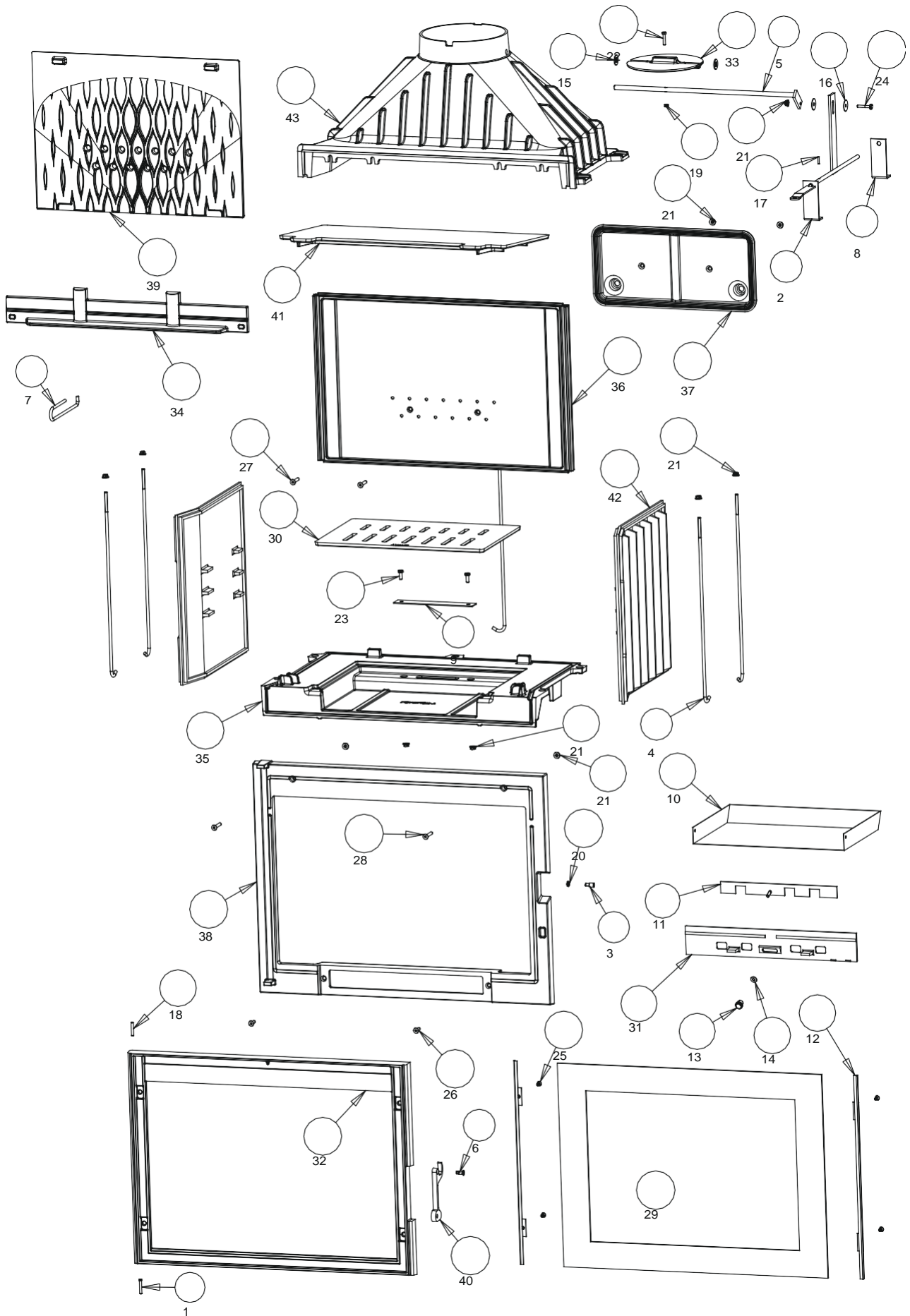

Rep	Nbr	Désignation	Référence
	1	Joint de porte Ø8 longueur 2.14m	AI303008
	1	Joint de cendrier Ø5 longueur 0,882 mètre	AI303005
	1	Joint de vitre 7x3 longueur 1,43 metre	AI010080
1	1	Axe de porte bas, clou de 5x30	AS0105300
2	1	Tige de volet de buse	AS700222A
3	1	Excentrique de réglage fermeture	AS700253B
4	5	Tirant de 6x425	AS700256
5	1	Axe de volet de buse	AS700300A
6	1	Vis de fixation de la poignée	AS800251B
7	1	Crochet d'ouverture de porte	AS800255
8	1	Equerre de volet de buse	AT700141A
9	1	Obturateur	AT700160A
10	1	Tiroir cendrier	AT700327B
11	1	Registre de réglage d'air	AT700356A
12	2	Presse verre	AT700358
13	1	Bouton de réglage d'air	AV1113401
14	1	Rondelle de 6	AV4100060
15	2	Rondelle de 10	AV4100100
16	2	Rondelle de 6x25	AV4216250
17	1	Goupille de 3x15	AV6313150
18	1	Axe de porte haut, goupille de 5x30	AV6325300
19	1	Ecrou de 5	AV7100050
20	1	Ecrou bas de 6	AV7130060
21	12	Ecrou à embase de 6	AV7220060
22	1	Vis tête hexagonale de 5x25	AV8405250
23	2	Vis tête hexagonale de 6x16	AV8406160
24	1	Vis tête hexagonale de 6x30/18	AV8416300
25	4	Vis tête fraisée de 5x12	AV8635120
26	2	Vis tête fraisée de 6x20	AV8636200
27	2	Vis tête fraisée de 6x35	AV8636350
28	2	Vis tête fraisée de 6x40	AV8636400
29	1	Vitre 625x468x4	AX826270B
30	1	Grille foyère	F670139B-B
31	1	Façade cendrier	F670591U-B
32	1	Porte	F670628U
33	1	Volet de buse	F670651B
34	1	Pare bûches	F670693B
35	1	Socle	F670710U-A
36	1	Fond	F670711B-A
37	1	Collecteur	F670712B-A
38	1	Façade	F670713U-A
39	1	Taque décor	F670714B-A
40	1	Poignée de fermeture	F670880U
41	1	Défecteur	F680158B-B
42	2	Côté	F670104B
43	1	Avaloir	F670828U