

EAN code: 3276007022919

Product designation: Electric Chain Saw

Supplier ref: 833842

### 8.3 VUE ÉCLATÉE

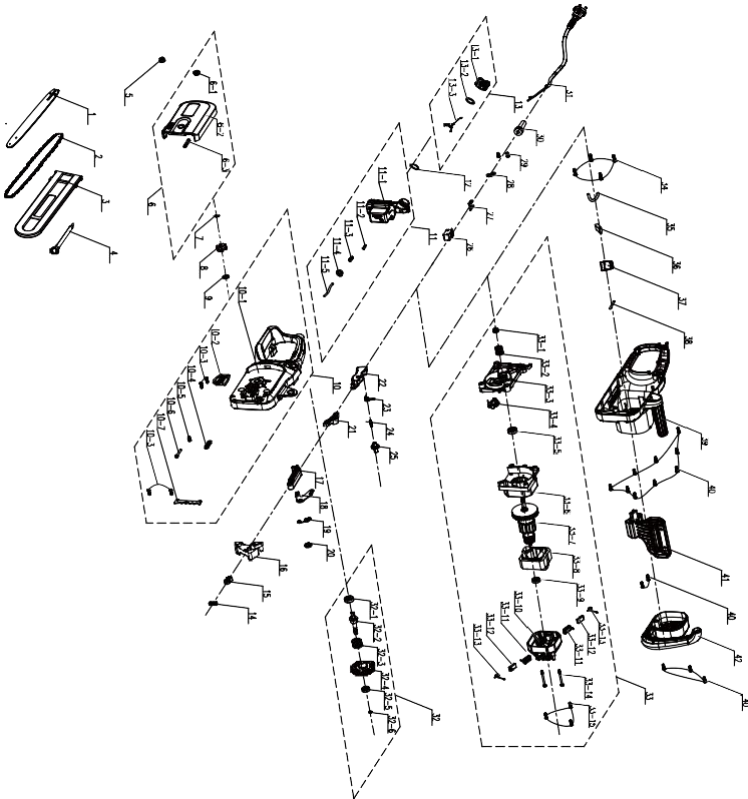

N°	NUMÉRO DE PIÈCE	DESCRIPTION	NUMÉRO
1	199140000019	Guide-chaîne	1
2	201001000028	Tronçonneuse	1
3	8331-430402	Protège-lame	1
4	A011020-051	Clés	1
5	8NG-08	Écrou de serrage hexagonal	1
6	A011022-027	Bouchon	1
6-1	8334-463101	Manchon d'arbre	1

N°	NUMÉRO DE PIÈCE	DESCRIPTION	NUMÉRO
6-2	A011022-014	Couvercle	1
6-3	8208-438801	Joint d'étanchéité de couvercle d'extrémité	1
7	8CE-07	Bague ouverte	1
8	8128-462202	Roue entraînée	1
9	F022009-019	Manchon d'arbre	1
10	A011022-028	Ensemble capot	1
10-1	A011022-012	boîtier	1
10-2	A011021-014	Joint d'isolation thermique	1
10-3	8SIAB40-16	Vis autotaraudeuse	4
10-4	A013004-013	Joint d'étanchéité	1
10-5	8207-463101	Écrou de serrage	1
10-6	8206-471901	Dispositif de réglage du mou	1
10-7	A013004-016	Griffes d'abattage métalliques	1
11	A011022-026	Ensemble réservoir de carburant	1
11-1	A011022-019	réservoir	1
11-2	8335-481201	Vanne	1
11-3	8342-437501-02	Ressort de compression conique	1
11-4	8208-462503	Joint d'étanchéité	1
11-5	234-1003	Tube à huile transparent	20 cm
12	8341-491801	Joint en caoutchouc	1
13	A011021-024	Ensemble bouchon de réservoir de carburant	1
13-1	A011021-011	Bouchon de burette d'huile	1
13-2	8208-431901-01	Joint d'étanchéité	1
13-3	8088-481501-01	Crochet	1
14	A013003-031	Ressort de compression	1
15	8304-438401	Bloc de localisation de protège-main	1
16	A011022-008	Bielle	1

N°	NUMÉRO DE PIÈCE	DESCRIPTION	NUMÉRO
17	A011022-009	Bielle	1
18	A011022-025	Patins de frein	1
19	8342-435302	Ressort de tension du frein	1
20	A011022-023	Manchon d'arbre	1
21	8087-438402	Bielle intermédiaire	1
22	A011022-010	Gâchette	1
23	8342-432101	Ressort de torsion d'interrupteur	1
24	8342-463002	Vis autotaraudeuse	1
25	8312-433501	Verrou d'interrupteur	1
26	8042-481604	Double micro-commutateur	1
27	239-0011	Borne femelle	2
28	8184-282102	Plaque de serrage de câble	1
29	8SJAB40-12	Vis autotaraudeuse	2
30	8332-491901-01	Gaine de câble	1
31	A011022-031	Câble d'alimentation	1
32	A011022-029	Ensemble arbre de sortie	1
32-1	8BC-261008-SS	Roulement	1
32-2	A011022-024	Arbre de sortie	1
32-3	8342-435301	Ressort de torsion	1
32-4	A011022-006	Engrenage de roue	1
32-5	8BC-220807-ST	Roulement	1
32-6	8CE-05	Bague ouverte	1
33	A011022-030	Bloc moteur	1
33-1	8NG-08	Écrou de serrage hexagonal	1
33-2	A011022-007	Engrenage de roue	1
33-3	A011022-016	Plaque de support	1
33-4	A013003-022	Pompe à huile	1
33-5	8BC-261008-ST	Roulement	1
33-6	A011022-017	Défecteur	1
33-7	8402-481702	Assemblage du rotor	1

N°	NUMÉRO DE PIÈCE	DESCRIPTION	NUMÉRO
33-8	8405-481780	Assemblage du stator	1
33-9	8BC-220807-ST	Roulement	1
33-10	A011022-018	Support	1
33-11	A011022-021	Porte-balais	2
33-12	A011022-020	Balai en carbone	2
33-13	A011022-022	Ressort torsadé	2
33-14	A011022-004	Vis à tête cylindrique	2
33-15	8SJGB40-16	Vis taraudeuse à tête cylindrique à rainure composée	3
34	8SIAB50-20	Vis autotaraudeuse	4
35	234-1003	Tube à huile transparent	10 cm
36	A011022-032	Composant de condensateur	1
37	A011033-012	Composant électronique	1
38	233-1006	Tube thermorétractable	12 cm
39	A011022-011	boîtier	1
40	8SIAB40-16	Vis autotaraudeuse	14
41	A011022-015	Plaque obturatrice	1
42	A011022-013	Couvercle	1

EAN code: 3276007022919

Product designation: Electric Chain Saw

Supplier ref: 833842

### 8.3 PLANO DE DESPIECE

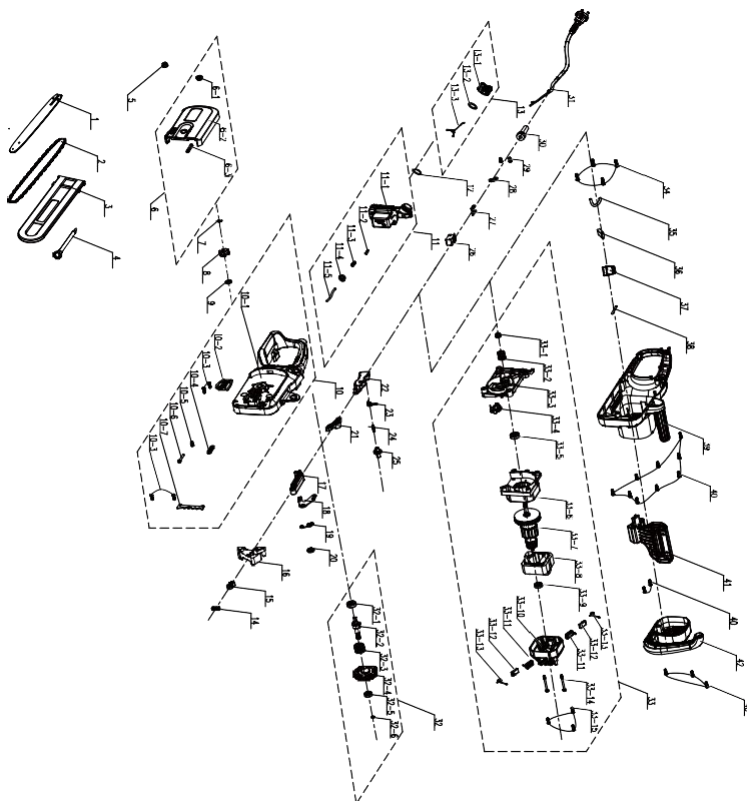

Núm.	NÚMERO DE PIEZA	DESCRIPCIÓN	NÚMERO
1	199140000019	Barra guía	1
2	201001000028	Motosierra:	1
3	8331-430402	Cubierta de cuchillas	1
4	A011020-051	Llaves	1
5	8NG-08	Tuerca de brida hexagonal	1
6	A011022-027	Conjunto de tapa final	1
6-1	8334-463101	Manguito del eje	1
6-2	A011022-014	Cubierta	1
6-3	8208-438801	Junta de estanqueidad de la tapa	1
7	8CE-07	Anillo abierto	1

<b>Núm.</b>	<b>NÚMERO DE PIEZA</b>	<b>DESCRIPCIÓN</b>	<b>NÚMERO</b>
8	8128-462202	Rueda de cadena	1
9	F022009-019	Manguito del eje	1
10	A011022-028	Conjunto de carcasa	1
10-1	A011022-012	Carcasa	1
10-2	A011021-014	Junta de aislante térmico	1
10-3	8SJAB40-16	Tornillo roscachapa	4
10-4	A013004-013	Junta de estanqueidad	1
10-5	8207-463101	Tuerca de apriete	1
10-6	8206-471901	Ajustador de holgura	1
10-7	A013004-016	Picos de golpes de metal	1
11	A011022-026	Conjunto del depósito de combustible	1
11-1	A011022-019	Depósito	1
11-2	8335-481201	Válvula	1
11-3	8342-437501-02	Resorte de compresión cónico	1
11-4	8208-462503	Junta de estanqueidad	1
11-5	234-1003	Tubo transparente del aceite	0,2 m
12	8341-491801	Junta de goma	1
13	A011021-024	Conjunto de la tapa del depósito de combustible	1
13-1	A011021-011	Cubierta del depósito de aceite	1
13-2	8208-431901-01	Junta de estanqueidad	1
13-3	8088-481501-01	Colgador	1
14	A013003-031	Resorte de compresión	1
15	8304-438401	Bloque de localización de cubierta protectora	1
16	A011022-008	Biela	1
17	A011022-009	Biela	1
18	A011022-025	Pastillas de freno	1
19	8342-435302	Muelle de tensión de freno	1
20	A011022-023	Manguito del eje de la brida	1
21	8087-438402	Barra de conexión intermedia	1
22	A011022-010	Gatillo	1

Núm.	NÚMERO DE PIEZA	DESCRIPCIÓN	NÚMERO
23	8342-432101	Interruptor de resorte torsional	1
24	8342-463002	Tornillo autorroscante	1
25	8312-433501	Botón de desbloqueo	1
26	8042-481604	Microinterruptor doble	1
27	239-0011	Hembra del terminal	2
28	8184-282102	Placa de prensa de cable	1
29	8SJAB40-12	Tornillo roscachapa	2
30	8332-491901-01	Funda del cable	1
31	A011022-031	cable de alimentación	1
32	A011022-029	Conjunto del eje de salida	1
32-1	8BC-261008-SS	Rodamiento	1
32-2	A011022-024	Eje de salida	1
32-3	8342-435301	Muelle de torsión	1
32-4	A011022-006	Engranaje de la rueda de 11"	1
32-5	8BC-220807-ST	Rodamiento	1
32-6	8CE-05	Anillo abierto	1
33	A011022-030	Conjunto del motor	1
33-1	8NG-08	Tuerca de brida hexagonal	1
33-2	A011022-007	Engranaje de la rueda de 11"	1
33-3	A011022-016	Placa de soporte	1
33-4	A013003-022	Conjunto de bomba de aceite	1
33-5	8BC-261008-ST	Rodamiento	1
33-6	A011022-017	Deflector de aire	1
33-7	8402-481702	Conjunto del rotor	1
33-8	8405-481780	Conjunto del estátor	1
33-9	8BC-220807-ST	Rodamiento	1
33-10	A011022-018	Soporte	1
33-11	A011022-021	Soporte de la escobilla	2
33-12	A011022-020	Escobilla de carbón	2
33-13	A011022-022	Resorte retorcido	2
33-14	A011022-004	Tornillo de cabeza plana	2
33-15	8SJGB40-16	Tornillo de rosca de cabeza plana con ranura compuesta	3

<b>Núm.</b>	<b>NÚMERO DE PIEZA</b>	<b>DESCRIPCIÓN</b>	<b>NÚMERO</b>
34	8SJAB50-20	Tornillo roscachapa	4
35	234-1003	Tubo transparente del aceite	0,1 m
36	A011022-032	Componente de capacitancia	1
37	A011033-012	Componente eléctrico	1
38	233-1006	Tubo termoreducible	0,12 m
39	A011022-011	Carcasa	1
40	8SJAB40-16	Tornillo roscachapa	14
41	A011022-015	Placa de prevención	1
42	A011022-013	Cubierta	1



EAN code: 3276007022919

Product designation: Electric Chain Saw

Supplier ref: 833842

### 8.3 VISTA PORMENORIZADA

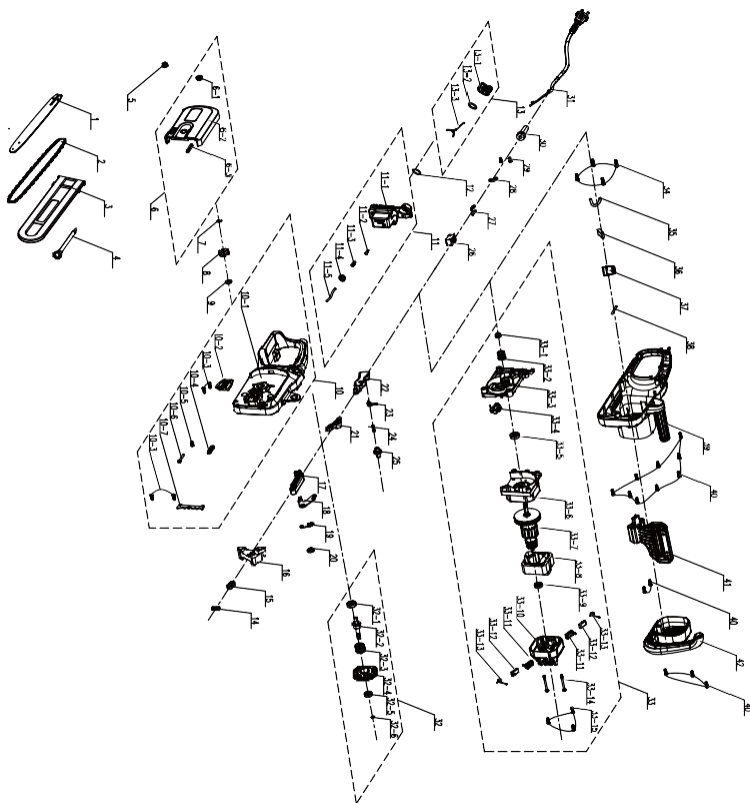

Nº	NÚMERO DA PEÇA	DESCRIÇÃO	NÚMERO
1	199140000019	Barra de orientação	1
2	201001000028	Motoserra	1
3	8331-430402	Cobertura da faca	1
4	A011020-051	Chaves	1
5	8NG-08	Porca de rebordo sextavada	1
6	A011022-027	Conjunto da tampa da extremidade	1
6-1	8334-463101	Manga do eixo	1
6-2	A011022-014	Cobertura	1

Nº	NÚMERO DA PEÇA	DESCRIÇÃO	NÚMERO
6-3	8208-438801	Anel vedante da cobertura da extremidade	1
7	8CE-07	Anel de abertura	1
8	8128-462202	Roda da corrente	1
9	F022009-019	Manga do eixo	1
10	A011022-028	Conjunto da estrutura	1
10-1	A011022-012	Estrutura	1
10-2	A011021-014	Junta de isolamento térmico	1
10-3	8SJAB40-16	Parafuso de punção	4
10-4	A013004-013	Anel vedante	1
10-5	8207-463101	Porca de aperto	1
10-6	8206-471901	Ajuste da folga	1
10-7	A013004-016	Espigões de metal	1
11	A011022-026	Conjunto do depósito do combustível	1
11-1	A011022-019	Depósito	1
11-2	8335-481201	Válvula	1
11-3	8342-437501-02	Mola de compressão cónica	1
11-4	8208-462503	Anel vedante da caixa do óleo	1
11-5	234-1003	Tubo do óleo transparente	0,2 m
12	8341-491801	Junta de borracha	1
13	A011021-024	Conjunto da tampa do depósito do combustível	1
13-1	A011021-011	Tampa do depósito do óleo	1
13-2	8208-431901-01	Anel vedante	1
13-3	8088-481501-01	Suporte	1
14	A013003-031	Mola de compressão	1
15	8304-438401	Bloco de localização da proteção	1
16	A011022-008	Haste de ligação	1
17	A011022-009	Haste de ligação	1

Nº	NÚMERO DA PEÇA	DESCRIÇÃO	NÚMERO
18	A011022-025	Pastilhas do travão	1
19	8342-435302	Mola de tensão do travão	1
20	A011022-023	Manga do eixo de rebordo	1
21	8087-438402	Haste de ligação intermédia	1
22	A011022-010	Gatilho	1
23	8342-432101	Mola de torção do interruptor	1
24	8342-463002	Parafuso de punção	1
25	8312-433501	Botão de desbloqueio	1
26	8042-481604	Micro interruptor duplo	1
27	239-0011	Terminal fêmea	2
28	8184-282102	Placa de pressão do fio	1
29	8S1AB40-12	Parafuso de punção	2
30	8332-491901-01	Revestimento do fio	1
31	A011022-031	Fio da alimentação	1
32	A011022-029	Conjunto do eixo de saída	1
32-1	8BC-261008-SS	Rolamento	1
32-2	A011022-024	Eixo de saída	1
32-3	8342-435301	Mola de torção	1
32-4	A011022-006	Carreto da roda	1
32-5	8BC-220807-ST	Rolamento	1
32-6	8CE-05	Anel de abertura	1
33	A011022-030	Conjunto do motor	1
33-1	8NG-08	Porca de rebordo sextavada	1
33-2	A011022-007	Carreto da roda	1
33-3	A011022-016	Placa de suporte	1
33-4	A013003-022	Conjunto da bomba do óleo	1
33-5	8BC-261008-ST	Rolamento	1
33-6	A011022-017	Pára-brisas	1
33-7	8402-481702	Conjunto do rotor	1

Nº	NÚMERO DA PEÇA	DESCRIÇÃO	NÚMERO
33-8	8405-481780	Conjunto do estator	1
33-9	8BC-220807-ST	Rolamento	1
33-10	A011022-018	Suporte	1
33-11	A011022-021	Suporte da escova	2
33-12	A011022-020	Escova de carbono	2
33-13	A011022-022	Mola enrolada	2
33-14	A011022-004	Parafuso de cabeça de cavidade cruzada	2
33-15	8SJGB40-16	Parafuso de batente de cabeça ranhurada	3
34	8SIAB50-20	Parafuso de punção	4
35	234-1003	Tubo do óleo transparente	0,1 m
36	A011022-032	Componente da capacitância	1
37	A011033-012	Componente eletrônico	1
38	233-1006	Tubo do calor que encolhe	0,12 m
39	A011022-011	Estrutura	1
40	8SIAB40-16	Parafuso de punção	14
41	A011022-015	Placa de prevenção	1
42	A011022-013	Cobertura	1

EAN code: 3276007022919

Product designation: Electric Chain Saw

Supplier ref: 833842

### 8.3 VISTA ESPLOSA

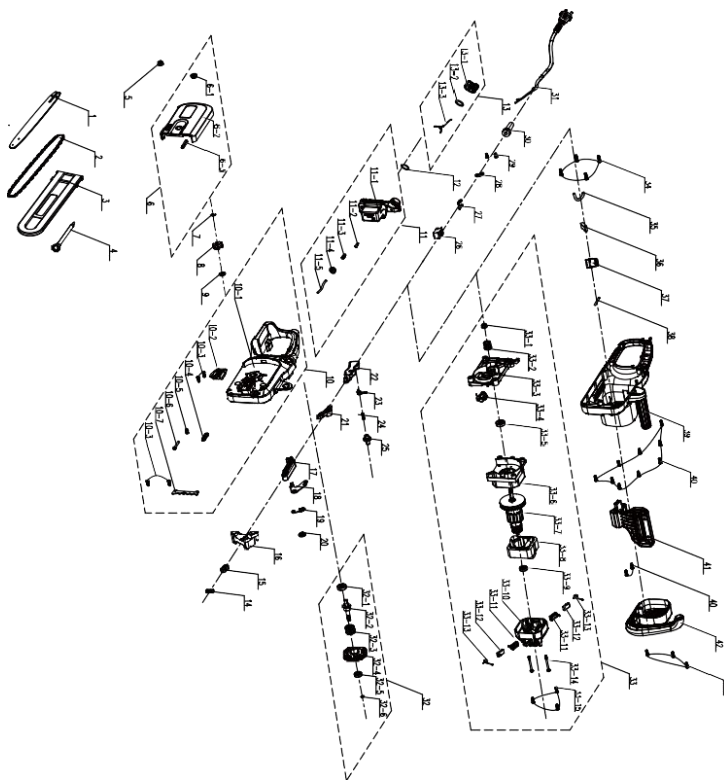

N.	CODICE	DESCRIZIONE	NUMERO
1	199140000019	Barra guida	1
2	201001000028	Catena	1
3	8331-430402	Coprilama	1
4	A011020-051	Chiavi	1
5	8NG-08	Dado flangiato esagonale	1
6	A011022-027	Gruppo cappuccio terminale	1
6-1	8334-463101	Manicotto albero	1
6-2	A011022-014	Copertura	1
6-3	8208-438801	Guarnizione copertura terminale	1
7	8CE-07	Anello aperto	1

<b>N.</b>	<b>CODICE</b>	<b>DESCRIZIONE</b>	<b>NUMERO</b>
8	8128-462202	Ingranaggio catena	1
9	F022009-019	Manicotto albero	1
10	A011022-028	Gruppo involucro	1
10-1	A011022-012	Involucro	1
10-2	A011021-014	Guarnizione termoisolante	1
10-3	8SJAB40-16	Vite autofilettante	4
10-4	A013004-013	Guarnizione di tenuta	1
10-5	8207-463101	Dado di serraggio	1
10-6	8206-471901	Regolatore tensione	1
10-7	A013004-016	Spuntone di appoggio	1
11	A011022-026	Gruppo serbatoio carburante	1
11-1	A011022-019	Serbatoio	1
11-2	8335-481201	Valvola	1
11-3	8342-437501-02	Molla di compressione conica	1
11-4	8208-462503	Guarnizione serbatoio olio	1
11-5	234-1003	Tubo olio trasparente	0,2 m
12	8341-491801	Guarnizione in gomma	1
13	A011021-024	Gruppo tappo serbatoio carburante	1
13-1	A011021-011	Tappo serbatoio olio	1
13-2	8208-431901-01	Guarnizione di tenuta	1
13-3	8088-481501-01	Gancio	1
14	A013003-031	Molla di compressione	1
15	8304-438401	Blocco posizionamento protezione	1
16	A011022-008	Asta di collegamento	1
17	A011022-009	Asta di collegamento	1
18	A011022-025	Cuscinetti freno	1
19	8342-435302	Molla tensione freno	1
20	A011022-023	Manicotto flangia	1
21	8087-438402	Asta di collegamento intermedio	1
22	A011022-010	Interruttore a grilletto	1
23	8342-432101	Molla torsionale interruttore	1
24	8342-463002	Vite autofilettante	1

N.	CODICE	DESCRIZIONE	NUMERO
25	8312-433501	Pulsante di sbloccaggio	1
26	8042-481604	Micro interruttore doppio	1
27	239-0011	Terminale femmina	2
28	8184-282102	Piastra pressione cavo	1
29	8SJAB40-12	Vite autofilettante	2
30	8332-491901-01	Guaina cavo	1
31	A011022-031	Cavo di alimentazione	1
32	A011022-029	Gruppo albero motore	1
32-1	8BC-261008-SS	Cuscinetto	1
32-2	A011022-024	Albero motore	1
32-3	8342-435301	Molla torsionale	1
32-4	A011022-006	Ingranaggio	1
32-5	8BC-220807-ST	Cuscinetto	1
32-6	8CE-05	Anello aperto	1
33	A011022-030	Gruppo motore	1
33-1	8NG-08	Dado flangiato esagonale	1
33-2	A011022-007	Ingranaggio	1
33-3	A011022-016	Piastra di supporto	1
33-4	A013003-022	Gruppo pompa olio	1
33-5	8BC-261008-ST	Cuscinetto	1
33-6	A011022-017	Schermo controvento	1
33-7	8402-481702	Gruppo rotore	1
33-8	8405-481780	Gruppo statore	1
33-9	8BC-220807-ST	Cuscinetto	1
33-10	A011022-018	Supporto	1
33-11	A011022-021	Portaspazzola	2
33-12	A011022-020	Spazzola di carbone	2
33-13	A011022-022	Molla	2
33-14	A011022-004	Vite a testa tonda appiattita	2
33-15	8SJGB40-16	Vite autofilettante testa combinata appiattita	3
34	8SJAB50-20	Vite autofilettante	4
35	234-1003	Tubo olio trasparente	0,1 m
36	A011022-032	Componente capacitore	1

<b>N.</b>	<b>CODICE</b>	<b>DESCRIZIONE</b>	<b>NUMERO</b>
37	A011033-012	Componente elettronico	1
38	233-1006	Tubo termoretraibile	0,12 m
39	A011022-011	Involucro	1
40	8SJAB40-16	Vite autofilettante	14
41	A011022-015	Impugnatura anti-contraccolpo	1
42	A011022-013	Copertura	1



EAN code: 3276007022919

Product designation: Electric Chain Saw

Supplier ref: 833842

### 8.3 ΑΝΑΛΥΤΙΚΗ ΑΠΕΙΚΟΝΙΣΗ

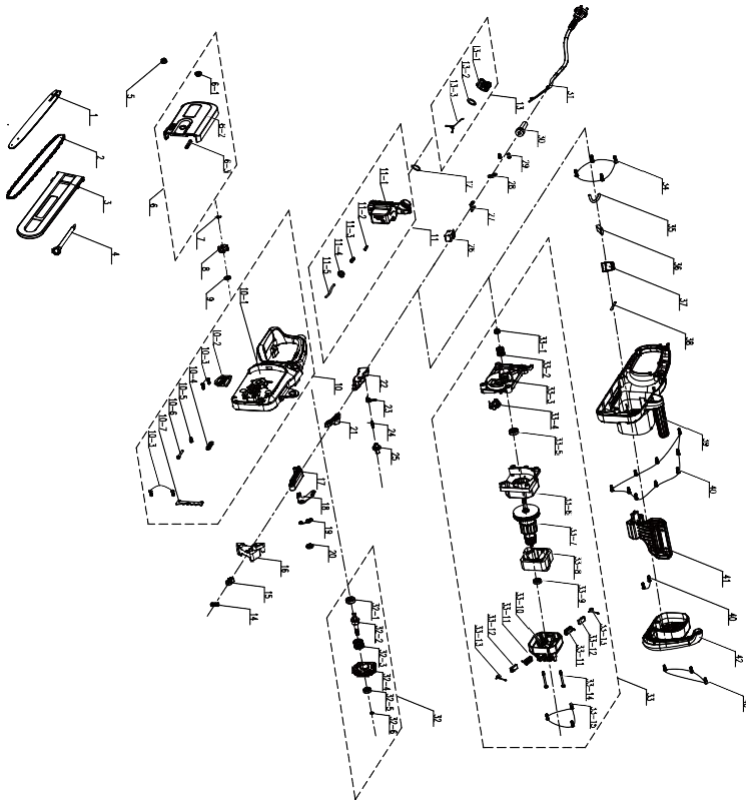

Αρ.	ΑΡΙΘΜΟΣ ΕΞΑΡΤΗΜΑΤΟΣ	ΠΕΡΙΓΡΑΦΗ	ΠΟΣΟΤΗΤΑ
1	199140000019	Λάμα οδήγησης	1
2	201001000028	Αλυσσπρίονο	1
3	8331-430402	Σετ μαχαιριού	1
4	A011020-051	Κλειδιά	1
5	8NG-08	Εξάγωνο παξιμάδι με φλάντζα	1

6	A011022-027	Συγκρότημα τερματικού πώματος	1
6-1	8334-463101	Τριβέας άξονα	1
6-2	A011022-014	Κάλυμμα	1
6-3	8208-438801	Ακραίος δακτύλιος στεγανοποίησης καλύμματος	1
7	8CE-07	Ανοιχτός δακτύλιος	1
8	8128-462202	Άλυστροχός	1
9	F022009-019	Τριβέας άξονα	1
10	A011022-028	Συγκρότημα θήκης	1
10-1	A011022-012	Θάλαμος	1
10-2	A011021-014	Φλάντζα θερμικής μόνωσης	1
10-3	8S1AB40-16	Λαμαρινόβιδα	4
10-4	A013004-013	Δακτύλιος στεγανοποίησης	1
10-5	8207-463101	Παξιμάδι σύσφιξης	1
10-6	8206-471901	Έκκεντρος μοχλός	1
10-7	A013004-016	Μεταλλικά καρφιά προφυλακτήρα	1
11	A011022-026	Συγκρότημα δεξαμενής καυσίμου	1
11-1	A011022-019	Δοχείο	1
11-2	8335-481201	Βαλβίδα	1
11-3	8342-437501-02	Κωνικό ελατήριο συμπίεσης	1
11-4	8208-462503	Δακτύλιος στεγανοποίησης κιβωτίου λαδιού	1
11-5	234-1003	Διαφανής σωλήνας λαδιού	0,2 μ.
12	8341-491801	Τσιμούχα από καουτσούκ	1
13	A011021-024	Συγκρότημα καπακιού δεξαμενής καυσίμου	1
13-1	A011021-011	Τάπα κιβωτίου λαδιού	1
13-2	8208-431901-01	Δακτύλιος στεγανοποίησης	1
13-3	8088-481501-01	Άγκιστρο	1
14	A013003-031	Ελατήριο συμπίεσης	1

Αρ.	ΑΡΙΘΜΟΣ ΕΞΑΡΤΗΜΑΤΟΣ	ΠΕΡΙΓΡΑΦΗ	ΠΟΣΟΤΗΤΑ
15	8304-438401	Μπλοκ τοποθέτησης προστατευτικού	1
16	A011022-008	Ράβδος σύνδεσης	1
17	A011022-009	Ράβδος σύνδεσης	1
18	A011022-025	Παντ φρένου	1
19	8342-435302	Ελατήριο τάνυσης φρένου	1
20	A011022-023	Φλαντζωτό χιτώνιο άξονα	1
21	8087-438402	Ενδιάμεση ράβδος σύνδεσης	1
22	A011022-010	Σκανδάλη	1
23	8342-432101	Ελατήριο στρέψης διακόπτη	1
24	8342-463002	Λαμαρινόβιδα	1
25	8312-433501	Κουμπί ασφάλισης	1
26	8042-481604	Διπλός μικροδιακόπτης	1
27	239-0011	Τερματικό θηλυκό	2
28	8184-282102	Πλάκα πίεσης καλωδίου	1
29	8SJAB40-12	Λαμαρινόβιδα	2
30	8332-491901-01	Ντίζα καλωδίου	1
31	A011022-031	Καλώδιο τροφοδοσίας	1
32	A011022-029	Συγκρότημα άξονα εξόδου	1
32-1	8BC-261008-SS	Έδρανο	1
32-2	A011022-024	Άξονας εξόδου	1
32-3	8342-435301	Ελατήριο στρέψης	1
32-4	A011022-006	Οδοντωτή στεφάνη τροχού	1
32-5	8BC-220807-ST	Έδρανο	1
32-6	8CE-05	Ανοιχτός δακτύλιος	1
33	A011022-030	Διάταξη κινητήρα	1
33-1	8NG-08	Εξάγωνο παξιμάδι με φλάντζα	1
33-2	A011022-007	Οδοντωτή στεφάνη τροχού	1

Αρ.	ΑΡΙΘΜΟΣ ΕΞΑΡΤΗΜΑΤΟΣ	ΠΕΡΙΓΡΑΦΗ	ΠΟΣΟΤΗΤΑ
33-3	A011022-016	Πλάκα υποστήριξης	1
33-4	A013003-022	Συγκρότημα αντλίας λαδιού	1
33-5	8BC-261008-ST	Έδρανο	1
33-6	A011022-017	Εκτροπέας	1
33-7	8402-481702	Συγκρότημα ρότορα	1
33-8	8405-481780	Συγκρότημα στάτορα	1
33-9	8BC-220807-ST	Έδρανο	1
33-10	A011022-018	Βάση συγκράτησης	1
33-11	A011022-021	Ψηκτροθήκη	2
33-12	A011022-020	Ψήκτρα (καρβουνάκι)	2
33-13	A011022-022	Συνεστραμμένο ελατήριο	2
33-14	A011022-004	Βίδα επίπεδης κεφαλής	2
33-15	8SJGB40-16	Λαμαρινόβιδα επίπεδης κεφαλής με εσοχή	3
34	8SJAB50-20	Λαμαρινόβιδα	4
35	234-1003	Διαφανής σωλήνας λαδιού	0,1 μ.
36	A011022-032	Στοιχείο πυκνωτή	1
37	A011033-012	Ηλεκτρονικό στοιχείο	1
38	233-1006	Θερμοσυστελλόμενος σωλήνας	0,12 μ.
39	A011022-011	Θάλαμος	1
40	8SJAB40-16	Λαμαρινόβιδα	14
41	A011022-015	Πλάκα αποτροπής	1
42	A011022-013	Κάλυμμα	1

EAN code: 3276007022919

Product designation: Electric Chain Saw

Supplier ref: 833842

### 8.3 WIDOK ROZSTRZELONY

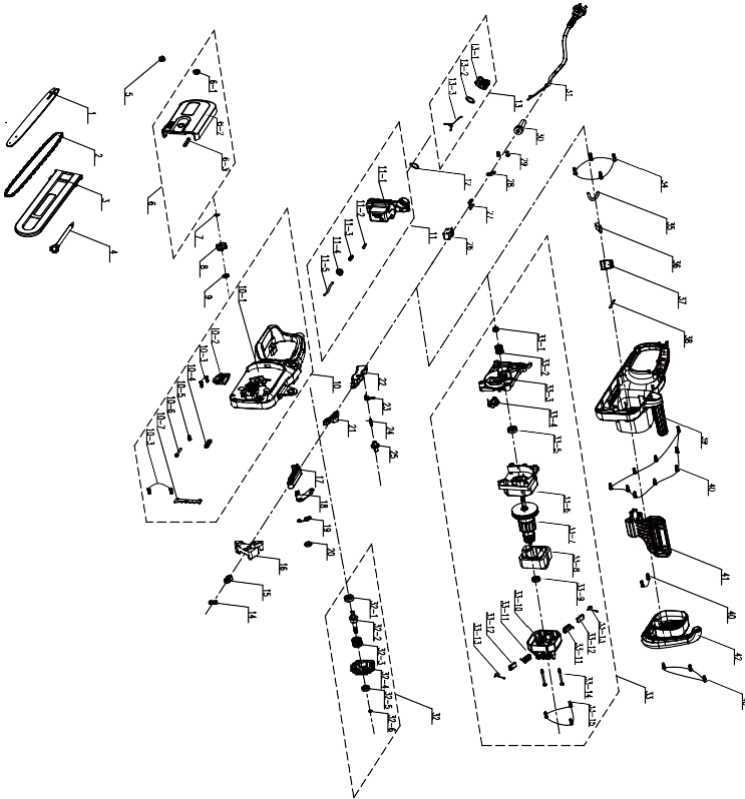

NR	NUMER CZĘŚCI	OPIS	NUMER
1	199140000019	Prowadnica	1
2	201001000028	Piła łańcuchowa	1
3	8331-430402	Ośłona noża	1
4	A011020-051	Klucze	1
5	8NG-08	Nakrętka imbusowa kołnierza	1
6	A011022-027	Nakładka końcowa (zespół)	1

6-1	8334-463101	Tuleja wałka	1
6-2	A011022-014	Ostona	1
6-3	8208-438801	Pierścień uszczelniający ostonę końcową	1
7	8CE-07	Pierścień otwarty	1
8	8128-462202	Zębatka łańcucha	1
9	F022009-019	Tuleja wałka	1
10	A011022-028	Obudowa (zespół)	1
10-1	A011022-012	obudowa	1
10-2	A011021-014	Uszczelka izolująca termicznie	1
10-3	8SIAB40-16	Wkręt samogwintujący	4
10-4	A013004-013	Pierścień uszczelniający	1
10-5	8207-463101	Nakrętka napinająca	1
10-6	8206-471901	Regulacja luzu	1
10-7	A013004-016	Metalowe ostrogi	1
11	A011022-026	Zbiornik paliwa (zespół)	1
11-1	A011022-019	zbiornik	1
11-2	8335-481201	Zawór	1
11-3	8342-437501-02	Stożkowa sprężyna dociskająca	1
11-4	8208-462503	Pierścień uszczelniający	1
11-5	234-1003	Przezroczysty wężyk olejowy	0,2 m
12	8341-491801	Uszczelka gumowa	1
13	A011021-024	Korek zbiornika paliwa (zespół)	1
13-1	A011021-011	Korek zbiornika oleju	1
13-2	8208-431901-01	Pierścień uszczelniający	1
13-3	8088-481501-01	Wieszak	1
14	A013003-031	Sprężyna dociskająca	1
15	8304-438401	Bloczek pozycjonujący ostonę	1
16	A011022-008	Łącznik	1
17	A011022-009	Łącznik	1

NR	NUMER CZĘŚCI	OPIS	NUMER
18	A011022-025	Okładziny hamulca	1
19	8342-435302	Sprężyna napinająca hamulec	1
20	A011022-023	Tuleja wałka kołnierza	1
21	8087-438402	Pręt połączeniowy pośredni	1
22	A011022-010	Spust	1
23	8342-432101	Sprężyna torsyjna przełącznika	1
24	8342-463002	Wkręt samogwintujący	1
25	8312-433501	Przycisk wyłączenia blokady	1
26	8042-481604	Mikroprzełącznik podwójny	1
27	239-0011	Końcówka żeńska	2
28	8184-282102	Płytko dociskająca kabel	1
29	8SJAB40-12	Wkręt samogwintujący	2
30	8332-491901-01	Koszulka kabla	1
31	A011022-031	Przewód zasilający	1
32	A011022-029	Zespół wałka napędowego	1
32-1	8BC-261008-SS	łożysko	1
32-2	A011022-024	Wałek napędowy	1
32-3	8342-435301	Sprężyna torsyjna	1
32-4	A011022-006	Koło zębate	1
32-5	8BC-220807-ST	łożysko	1
32-6	8CE-05	Pierścień otwarty	1
33	A011022-030	Silnik (zespół)	1
33-1	8NG-08	Nakrętka imbusowa kołnierza	1
33-2	A011022-007	Koło zębate	1
33-3	A011022-016	Wspornik	1
33-4	A013003-022	Pompa oleju (zespół)	1
33-5	8BC-261008-ST	łożysko	1
33-6	A011022-017	Ośłona przeciwwiatrowa	1

NR	NUMER CZĘŚCI	OPIS	NUMER
33-7	8402-481702	Wirnik (zespół)	1
33-8	8405-481780	Stojan (zespół)	1
33-9	8BC-220807-ST	Łożysko	1
33-10	A011022-018	Uchwyt	1
33-11	A011022-021	Uchwyt na szczotkę	2
33-12	A011022-020	Szczotka węglowa	2
33-13	A011022-022	Skręcona sprężyna	2
33-14	A011022-004	Śruba z łbem zaokrąglonym	2
33-15	8SJGB40-16	Wkręt samogwintujący z łbem zaokrąglonym	3
34	8SJAB50-20	Wkręt samogwintujący	4
35	234-1003	Przezroczysty wężyk olejowy	0,1 m
36	A011022-032	Kondensator (podzespół)	1
37	A011033-012	Podzespół elektroniczny	1
38	233-1006	Rurka termokurczliwa	0,12 m
39	A011022-011	obudowa	1
40	8SJAB40-16	Wkręt samogwintujący	14
41	A011022-015	Płyta zabezpieczająca	1
42	A011022-013	Ośłona	1



EAN code: 3276007022919

Product designation: Electric Chain Saw

Supplier ref: 833842

### 8.3 ЗОБРАЖЕННЯ В РОЗІБРАНОМУ ВИГЛЯДІ

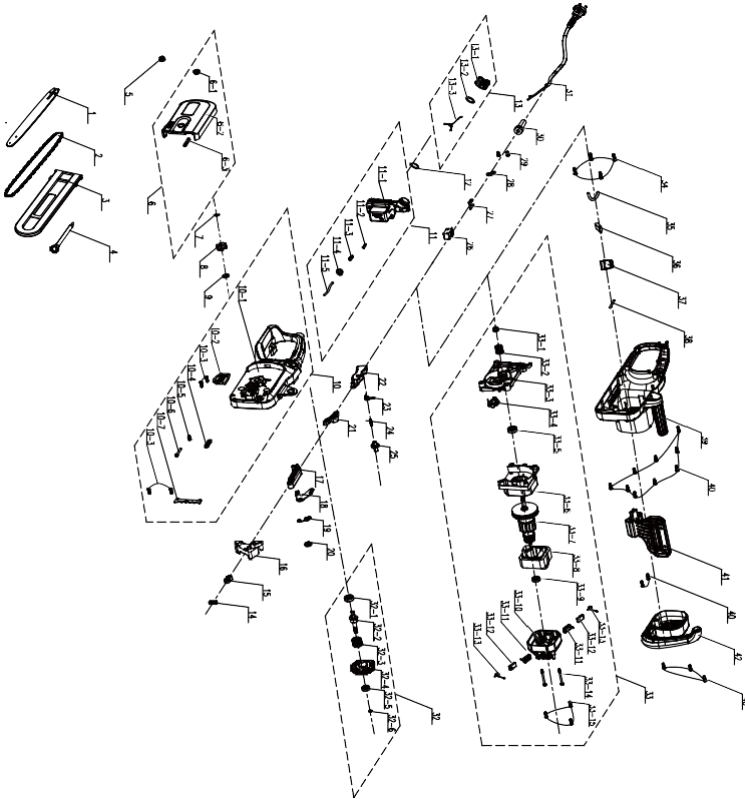

№	НОМЕР ДЕТАЛІ	ОПИС	КІЛЬКІСТЬ
1	199140000019	Напрямна шина	1
2	201001000028	Ланцюгова пилка	1
3	8331-430402	Захисний кожух	1
4	A011020-051	Гайкові ключі	1
5	8NG-08	Шестигранна гайка з буртиком	1
6	A011022-027	Торчова кришка в зборі	1
6-1	8334-463101	Муфта вала	1

6-2	A011022-014	Кожух	1
6-3	8208-438801	Ущільнювальне кільце торчової кришки	1
7	8CE-07	Розімкнене кільце	1
8	8128-462202	Колесо ланцюга	1
9	F022009-019	Муфта вала	1
10	A011022-028	Корпус в зборі	1
10-1	A011022-012	Корпус	1
10-2	A011021-014	Теплоізоляційна переліжка	1
10-3	8SJAB40-16	Самонарізний гвинт	4
10-4	A013004-013	Ущільнювальне кільце	1
10-5	8207-463101	Стопорна гайка	1
10-6	8206-471901	Механізм регулювання прозору	1
10-7	A013004-016	Металеві амортизаційні шипи	1
11	A011022-026	Паливний бак в зборі	1
11-1	A011022-019	Бачок	1
11-2	8335-481201	Клапан	1
11-3	8342-437501-02	Конічна пружина стиснення	1
11-4	8208-462503	Ущільнювальне кільце мастильного бачка	1
11-5	234-1003	Прозора мастильна трубка	0,2 м
12	8341-491801	Гумова переліжка	1
13	A011021-024	Кришка паливного бака в зборі	1
13-1	A011021-011	Кришка мастильного бачка	1
13-2	8208-431901-01	Ущільнювальне кільце	1
13-3	8088-481501-01	Підвісний кронштейн	1
14	A013003-031	Пружина стиснення	1
15	8304-438401	Установний блок напрямної	1
16	A011022-008	З'єднувальний шток	1
17	A011022-009	З'єднувальний шток	1
18	A011022-025	Гальмівні накладки	1
19	8342-435302	Пружина розтягування гальма	1
20	A011022-023	Муфта фланцевого вала	1
21	8087-438402	Проміжний з'єднувальний шток	1
22	A011022-010	Тригерний перемикач	1
23	8342-432101	Торсійна пружина перемикача	1
24	8342-463002	Самонарізний гвинт	1

25	8312-433501	Кнопка безпечного вимикання	1
26	8042-481604	Подвійний мікроперемикач	1
27	239-0011	Гніздовий контакт	2
28	8184-282102	Кабельна притискна пластина	1
29	8SJAB40-12	Самонарізний гвинт	2
30	8332-491901-01	Оболонка шнура живлення	1
31	A011022-031	Шнур живлення	1
32	A011022-029	Вихідний вал в зборі	1
32-1	8BC-261008-SS	Підшипник	1
32-2	A011022-024	Вихідний вал	1
32-3	8342-435301	Торсійна пружина	1
32-4	A011022-006	Шестірня колеса	1
32-5	8BC-220807-ST	Підшипник	1
32-6	8CE-05	Розімкнене кільце	1
33	A011022-030	Мотор в зборі	1
33-1	8NG-08	Шестигранна гайка з буртиком	1
33-2	A011022-007	Шестірня колеса	1
33-3	A011022-016	Опорна планка	1
33-4	A013003-022	Масильна помпа в зборі	1
33-5	8BC-261008-ST	Підшипник	1
33-6	A011022-017	Вітровловлювач	1
33-7	8402-481702	Ротор в зборі	1
33-8	8405-481780	Статор в зборі	1
33-9	8BC-220807-ST	Підшипник	1
33-10	A011022-018	Тримач	1
33-11	A011022-021	Тримач щітки	2
33-12	A011022-020	Вугільна щітка	2
33-13	A011022-022	Звита пружина	2
33-14	A011022-004	Гвинт з напівкруглою головкою	2
33-15	8SJGB40-16	Самонарізний гвинт зі складеним пазом і напівкруглою головкою	3
34	8SJAB50-20	Самонарізний гвинт	4
35	234-1003	Прозора масильна трубка	0,1 м
36	A011022-032	Компонент конденсатора	1
37	A011033-012	Електронний компонент	1

<b>№</b>	<b>НОМЕР ДЕТАЛІ</b>	<b>ОПИС</b>	<b>КІЛЬКІСТЬ</b>
38	233-1006	Термоусадна трубка	0,12 м
39	A011022-011	Корпус	1
40	8S1AB40-16	Самонарізний гвинт	14
41	A011022-015	Запобіжна пластина	1
42	A011022-013	Кожух	1

EAN code: 3276007022919

Product designation: Electric Chain Saw

Supplier ref: 833842

### 8.3 VEDERE ÎN SPAȚIU AANSAMBLULUI

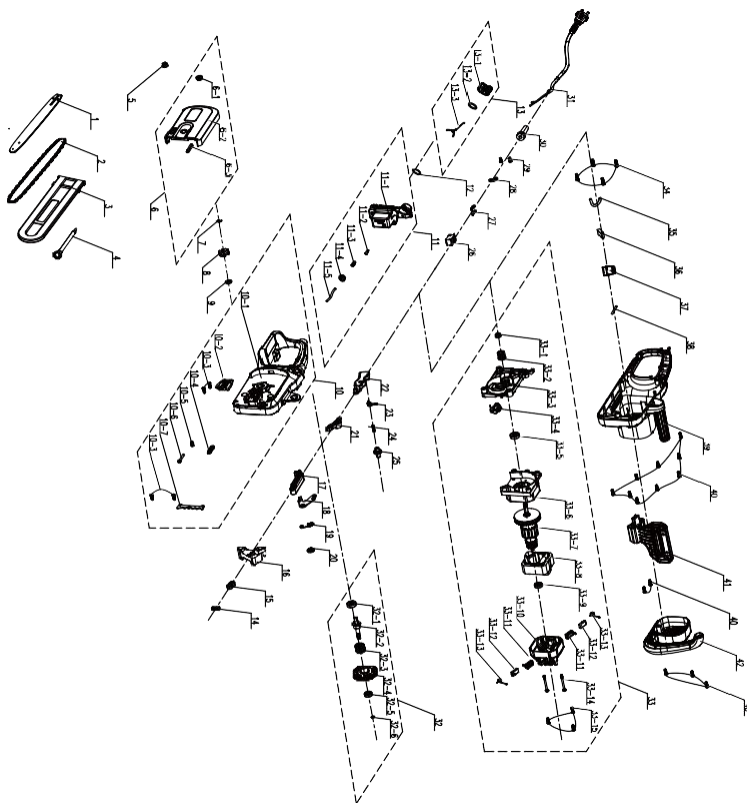

NR	NUMĂR PIESĂ	DESCRIERE	NUMĂR
1	199140000019	Șină de ghidare	1
2	201001000028	Ferăstrău cu lanț	1
3	8331-430402	Teacă cuțit	1
4	A011020-051	Chei	1
5	8NG-08	Piuliță de flanșă hexagonală	1
6	A011022-027	Ansamblu capac	1
6-1	8334-463101	Manșon ax	1

6-2	A011022-014	Capac	1
6-3	8208-438801	Garnitură capac terminal	1
7	8CE-07	Garnitură despicată	1
8	8128-462202	Roată de lanț	1
9	F022009-019	Manșon ax	1
10	A011022-028	Ansamblu carcasă	1
10-1	A011022-012	carcasă	1
10-2	A011021-014	Garnitură de izolație termică	1
10-3	8SJAB40-16	Șurub autofiletant	4
10-4	A013004-013	Inel de etanșeizare	1
10-5	8207-463101	Piuliță de strângere	1
10-6	8206-471901	Regulator de tensionare	1
10-7	A013004-016	Amortizoare ascuțite de metal	1
11	A011022-026	Ansamblu rezervor de combustibil	1
11-1	A011022-019	cuvă	1
11-2	8335-481201	Supapă	1
11-3	8342-437501-02	Arc de compresie conic	1
11-4	8208-462503	Garnitură de etanșeizare rezervor de ulei	1
11-5	234-1003	Capac transparent	0,2m
12	8341-491801	Garnitură de cauciuc	1
13	A011021-024	Ansamblu bușon rezervor de combustibil	1
13-1	A011021-011	Bușon rezervor de ulei	1
13-2	8208-431901-01	Inel de etanșeizare	1
13-3	8088-481501-01	Cârlig de agățare	1
14	A013003-031	Arc de presiune	1
15	8304-438401	Bloc de localizare apărătoare	1
16	A011022-008	Tijă conectoare	1
17	A011022-009	Tijă conectoare	1
18	A011022-025	Saboți de frână	1
19	8342-435302	Arc de tensionare frână	1

20	A011022-023	Manșon ax flanșă	1
21	8087-438402	Tijă conecitoare intermediară	1
22	A011022-010	blocare a	1
23	8342-432101	Arc de torsiune întrerupător	1
24	8342-463002	Șurub autofiletant	1
25	8312-433501	Buton de blocare	1
26	8042-481604	Micro dublu întrerupător	1
27	239-0011	Terminal mamă	2
28	8184-282102	Plăcuță presoare cablu	1
29	8SJAB40-12	Șurub autofiletant	2
30	8332-491901-01	Protecția cablului	1
31	A011022-031	cablu de alimentare	1
32	A011022-029	Ansamblu ax de ieșire	1
32-1	8BC-261008-SS	Rulment	1
32-2	A011022-024	Ax de ieșire	1
32-3	8342-435301	Arc de torsiune	1
32-4	A011022-006	Roată dințată	1
32-5	8BC-220807-ST	Rulment	1
32-6	8CE-05	Garnitură despicată	1
33	A011022-030	Ansamblu motor	1
33-1	8NG-08	Piuliță de flanșă hexagonală	1
33-2	A011022-007	Roată dințată	1
33-3	A011022-016	Placă de suport	1
33-4	A013003-022	Ansamblu pompă de ulei	1
33-5	8BC-261008-ST	Rulment	1
33-6	A011022-017	Tunelator de aer	1
33-7	8402-481702	Ansamblu rotor	1
33-8	8405-481780	Ansamblu stator	1
33-9	8BC-220807-ST	Rulment	1
33-10	A011022-018	Suport	1
33-11	A011022-021	Suport perie	2
33-12	A011022-020	Perie carbon	2

NR	NUMĂR PIESĂ	DESCRIERE	NUMĂR
33-13	A011022-022	Arc răsucit	2
33-14	A011022-004	Șurub cu cap plat	2
33-15	8SJGB40-16	Șurub autofiletant cu cap plat și canelură compusă	3
34	8SJAB50-20	Șurub autofiletant	4
35	234-1003	Tub transparent de ulei	0,1m
36	A011022-032	Piesă capacitanță	1
37	A011033-012	Componentă electronică	1
38	233-1006	Tub micșorabil de la căldură	0,12m
39	A011022-011	carcasă	1
40	8SJAB40-16	Șurub autofiletant	14
41	A011022-015	Plăcuță prevenitor	1
42	A011022-013	Capac	1



EAN code: 3276007022919

Product designation: Electric Chain Saw

Supplier ref: 833842

8.3 EXPLODED VIEW

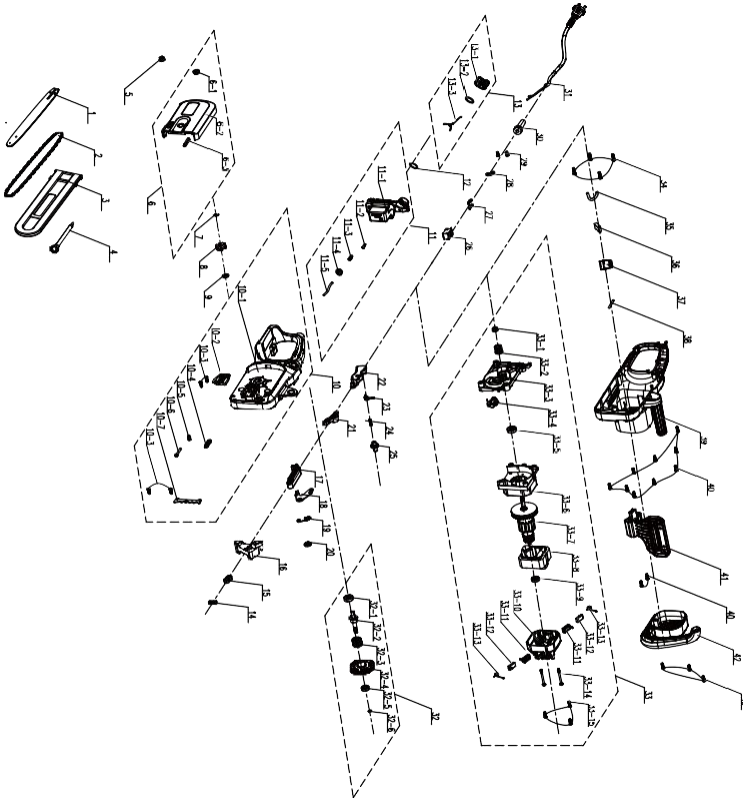

NO	PART NUMBER	DESCRIPTION	NUMBER
1	199140000019	Guide Bar	1
2	201001000028	Chain Saw	1
3	8331-430402	Knife cover	1
4	A011020-051	Wrenches	1
5	8NG-08	Hex Flange Nut	1
6	A011022-027	End cap assembly	1
6-1	8334-463101	Shaft Sleeve	1
6-2	A011022-014	Cover	1
6-3	8208-438801	End Cover Seal Ring	1
7	8CE-07	Open Ring	1
8	8128-462202	Chain Wheel	1
9	F022009-019	Shaft Sleeve	1
10	A011022-028	Case assembly	1
10-1	A011022-012	cabinet	1
10-2	A011021-014	Thermal Insulation Gasket	1
10-3	8SJAB40-16	Self-Tapping Screw	4
10-4	A013004-013	Seal ring	1
10-5	8207-463101	Tightening Nut	1
10-6	8206-471901	Slack Adjuster	1
10-7	A013004-016	Metal bump spikes	1
11	A011022-026	Fuel tank assembly	1
11-1	A011022-019	tank	1
11-2	8335-481201	Valve	1
11-3	8342-437501-02	Conical Compression Spring	1
11-4	8208-462503	Oil Box Seal Ring	1
11-5	234-1003	Transparent Oil Tube	0.2m
12	8341-491801	Rubber Blanket	1
13	A011021-024	Fuel tank cap assembly	1
13-1	A011021-011	Oil Box Cap	1
13-2	8208-431901-01	Seal ring	1
13-3	8088-481501-01	Hanger	1
14	A013003-031	Compression Spring	1
15	8304-438401	Guard Locating Block	1
16	A011022-008	Connecting Rod	1

NO	PART NUMBER	DESCRIPTION	NUMBER
17	A011022-009	Connecting Rod	1
18	A011022-025	Brake Pads	1
19	8342-435302	Brake tension spring	1
20	A011022-023	Flange Shaft Sleeve	1
21	8087-438402	Intermediate Connecting Rod	1
22	A011022-010	trigger	1
23	8342-432101	Switch Torsional Spring	1
24	8342-463002	Self tapping screw	1
25	8312-433501	Lock Off Button	1
26	8042-481604	Double Micro Switch	1
27	239-0011	Female terminal	2
28	8184-282102	Cable press plate	1
29	8SJB40-12	Self-Tapping Screw	2
30	8332-491901-01	Cable jacket	1
31	A011022-031	power cable	1
32	A011022-029	Output Shaft Assembly	1
32-1	8BC-261008-SS	Bearing	1
32-2	A011022-024	Output shaft	1
32-3	8342-435301	Torsional Spring	1
32-4	A011022-006	Wheel Gear	1
32-5	8BC-220807-ST	Bearing	1
32-6	8CE-05	Open Ring	1
33	A011022-030	Motor assembly	1
33-1	8NG-08	Hex Flange Nut	1
33-2	A011022-007	Wheel Gear	1
33-3	A011022-016	Support plate	1
33-4	A013003-022	Oil pump assembly	1
33-5	8BC-261008-ST	Bearing	1
33-6	A011022-017	Wind Scooper	1
33-7	8402-481702	Rotor Assembly	1
33-8	8405-481780	Stator Assembly	1
33-9	8BC-220807-ST	Bearing	1
33-10	A011022-018	Holder	1
33-11	A011022-021	Brush Holder	2
33-12	A011022-020	Carbon Brush	2

NO	PART NUMBER	DESCRIPTION	NUMBER
33-13	A011022-022	Twisted Spring	2
33-14	A011022-004	Pan Head Screw	2
33-15	8SJGB40-16	Compound groove pan head tapping screw	3
34	8SJAB50-20	Self-Tapping Screw	4
35	234-1003	Transparent Oil Tube	0.1m
36	A011022-032	Capacitance Component	1
37	A011033-012	Electronic component	1
38	233-1006	Heat shrinkable tube	0.12m
39	A011022-011	cabinet	1
40	8SJAB40-16	Self-Tapping Screw	14
41	A011022-015	Preventer Plate	1
42	A011022-013	Cover	1