

DATECODE

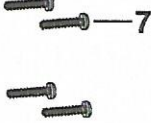
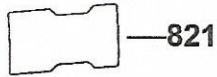
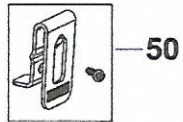
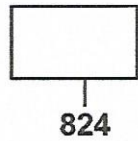
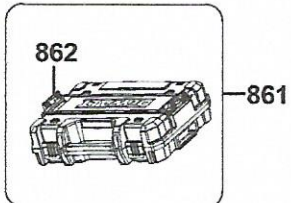
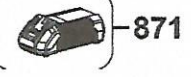
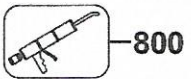

Nomenclature DCD701 PERCEUSE SANS FIL 1

Article	Référence	Qté	Désignation pièce	Désignation générale	Autre information	Instructions de réparations	Pays
1	N681261	1	S/E TRANSMISSION			No	QW
2	N569260	1	JEU DE COQUILLES			No	QW
4	N681272	1	S/E MOTEUR ET COMMUTATEUR			No	QW
5	N399342	1	ACTIONNEUR SENS AVANT/ARRIERE			No	QW
6	N071836	1	GOUPILLE CREUSE			No	QW
7	N463678	12	VIS			No	QW
8	N014681	2	RESSORT A LAME			No	QW
9	N552144	1	ADAPTATEUR PLASTIQUE			No	QW
10	N593131	1	PRISE MALE			No	QW
13	N660916	1	AXE			No	QW
14	N607312	1	MANDRIN AUTOSERR.			No	QW
15	N039795	5	VIS			No	QW
16	N681262	1	S/E AXE			No	QW
17	N638045	1	JOINT TORIQUE			No	QW
18	N529547	1	COLLIER			No	QW
19	N527880	1	COUPLE DU DISP. DE REGLAGE			No	QW
20	N527879	1	RESSORT			No	QW
21	N527878	12	RESSORT			No	QW
22	N527877	1	RONDELLE AVANT			No	QW
23	386690-00	6	ROTULE			No	QW
24	N531638	1	CARTER			No	QW
25	N527659	1	RONDELLE-FREIN			No	QW
26	N543525	1	SEGMENT DE VERROUILLAGE			No	QW
27	N647513	4	AXE			No	QW
28	N681264	1	S/E SUPPORT			No	QW
29	N532276	4	PIGNON			No	QW
30	N531435	1	PIGNON			No	QW
31	N531627	1	RONDELLE AVANT			No	QW
32	N531634	1	ANNEAU			No	QW
33	N527876	1	CARTER			No	QW
34	N552206	1	FIL ACIER			No	QW
35	N551526	1	BIELLE			No	QW

Nomenclature DCD701 PERCEUSE SANS FIL 1

Article	Référence	Qté	Désignation pièce	Désignation générale	Autre information	Instructions de réparations	Pays
36	N075506	4	VIS			No	QW
37	N531632	1	PIGNON			No	QW
38	N681265	1	S/E SUPPORT			No	QW
39	N531633	4	PIGNON			No	QW
40	N681266	1	S/E SUPPORT			No	QW
41	N531637	4	PIGNON			No	QW
42	N549298	1	PIGNON			No	QW
43	N550764	1	RONDELLE AVANT			No	QW
44	N549069	1	PLAQUE			No	QW
45	N702960	1	S/E SELECTEUR			No	QW
50	N702958	1	S/E CROCHET			No	QW
800	870889-02	1	GRAISSE			No	QW
821	N650894	1	PLAQUE SIGNALETIQUE			No	QW
822	N658202	1	ETIQUETTE			No	QW
823	N658203	1	ETIQUETTE MARQUE			No	QW
824	N665614	1	ETIQUETTE			No	QW
861	N614791	1	BOITE DE KIT			No	QW
862	H1500082008	2	LOQUET			No	QW
866	N757624	1	BATTERY 12V-2AH-24WH		DCD701D2	No	QW
866	N752771	1	BATTERY 12V-3AH-36WH		DCD701L2	No	QW
871	N394633	1	CHARGER 10,8 V - 18 V			No	QW

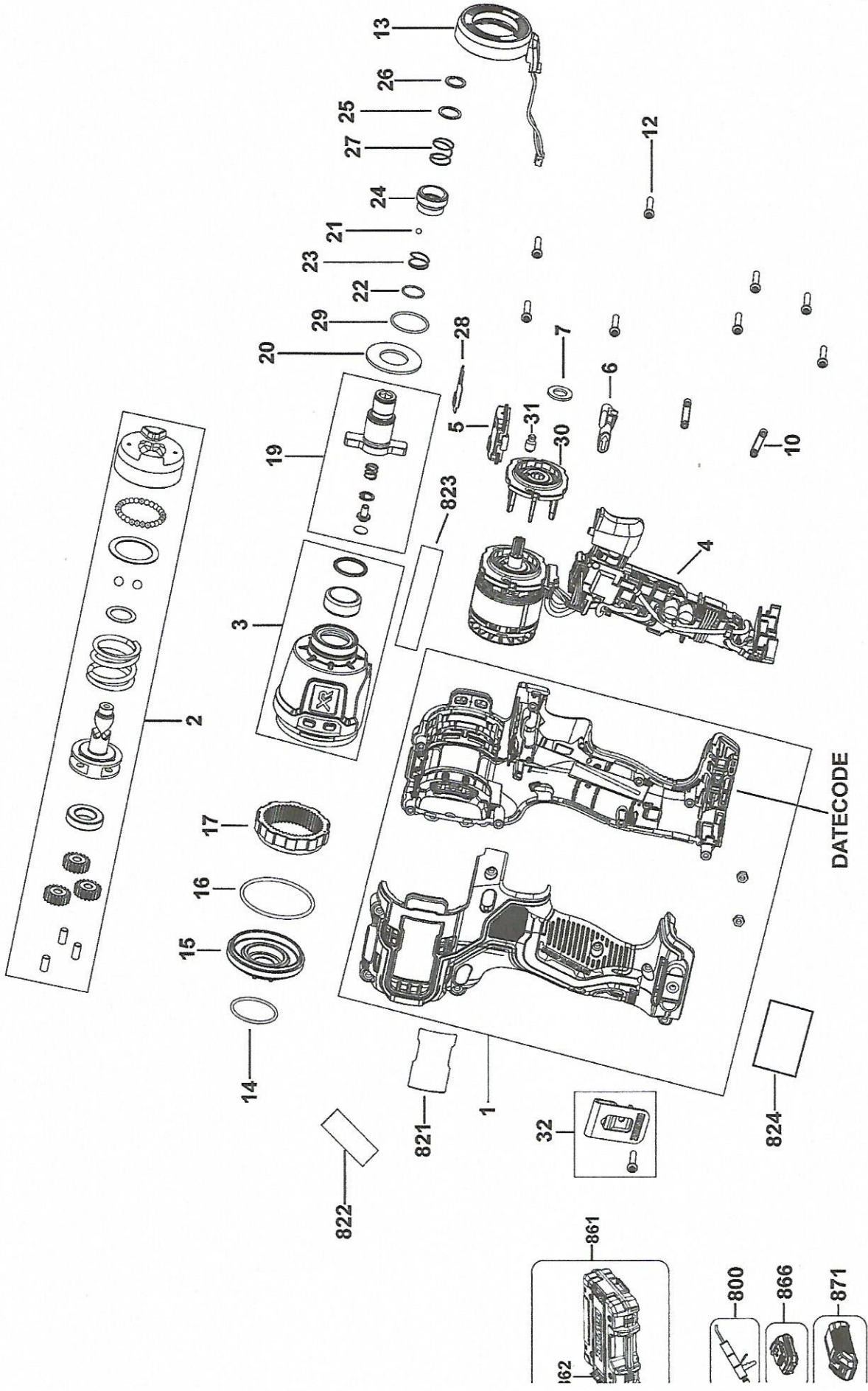

Nomenclature DCF801 VISSEUSE A CHOCS 1

Articl e	Référence	Qté	Désignation pièce	Désignation générale	Autre information	Instructions de réparations	Pays
1	N646866	1	JEU DE COQUILLES			No	QW
2	N854486	1	IMPACTEUR			No	QW
3	N629042	1	S/E PARTIE AVANT			No	QW
4	N646881	1	S/E MOTEUR ET COMMUTATEUR			No	QW
5	N563578	1	SWITCH & PCB SA			No	QW
6	N399342	1	ACTIONNEUR SENS AVANT/ARRIERE			No	QW
7	N556099	1	FEUTRE			No	QW
10	N261987	2	BOUCHON			No	QW
12	N463678	8	VIS			No	QW
13	N594286	1	DIODE LUMINESCENTE			No	QW
14	N555946	1	JOINT TORIQUE			No	QW
15	N538455	1	SUPPORT			No	QW
16	N548553	1	JOINT TORIQUE			No	QW
17	N538445	1	PIGNON			No	QW
19	N632763	1	ENSEMBLE ENCLUME			No	QW
20	642883-00C	1	RONDELLE AVANT			No	QW
21	N089668	1	ROTULE ACIER			No	QW
22	N424032	1	ANNEAU			No	QW
23	N437890	1	RESSORT			No	QW
24	N612522	1	MANCHON			No	QW
25	N453417	1	RONDELLE AVANT			No	QW
26	N421245	1	ANNEAU			No	QW
27	N019351	1	RESSORT			No	QW
28	N565674	1	ETIQUETTE			No	QW
29	N561479	1	JOINT TORIQUE			No	QW
30	N556495	1	ADAPTATEUR			No	QW
31	N593131	1	PRISE MALE			No	QW
32	N702958	1	S/E CROCHET			No	QW
800	870889-02	1	GRAISSE			No	QW
821	N650898	1	PLAQUE SIGNALETIQUE			No	QW
824	N665619	1	ETIQUETTE			No	QW
861	N614791	1	BOITE DE KIT			No	QW

Nomenclature DCF801 VISSEUSE A CHOCS 1

Article	Référence	Qté	Désignation pièce	Désignation générale	Autre information	Instructions de réparations	Pays
862	H1500082008	2	LOQUET			No	QW
866	N757624	1	BATTERY 12V-2AH-24WH		DCF801D2	No	QW
866	N752771	1	BATTERY 12V-3AH-36WH			No	QW
871	N394633	1	CHARGER 10,8 V - 18 V			No	QW