Size:100x70mm

Lexman

2 YEARS GUARANTEE**

FR BOUTON SANS FIL, AUTONOME SANS PILE, IP44
ES BOTÓN INALÁMBRICO, AUTÓNOMO SIN PILAS, IP44
PT BOTÃO SEM FIOS, AUTÓNOMO, SEM BATERIA, IP44
IT PULSANTE WIRELESS, AUTONOMO SENZA BATTERIA, IP44
EL ΑΣΥΡΜΑΤΟ ΚΟΥΜΠΙ, ΑΥΤΟΝΟΜΟ ΧΩΡΙΣ ΜΠΑΤΑΡΙΑ, IP44
PL PRZYCISK BEZPRZEWODOWY, AUTONOMICZNY BEZ BATERII, IP44
UA БЕЗПРОВОДОВА КНОПКА, АВТОНОМНА, БЕЗАКУМУЛЯТОРНА, IP44
RO BUTON WIRELESS, AUTONOM ȘI FĂRĂ BATERIE, IP44
EN BUTTON WIRELESS, AUTONOMOUS BATTERYLESS, IP44

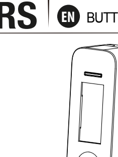

D14

EAN code: 3276000718505

FR Manuel d'Instructions | ES Manual de Instrucciones | PT Manual de Instruções | IT Manuale di Istruzioni
EL Εγχειρίδιο Οδηγιών | PL Instrukcja Obsługi | UA Керівництво По Збірції Експлуатації | RO Manual de Instrucțiuni
EN Instructions Manual

2019/08

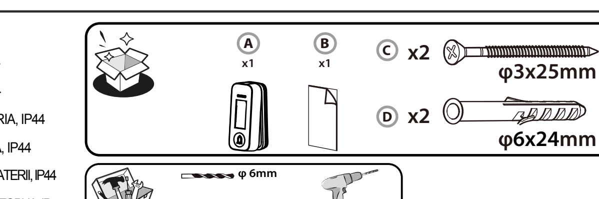

FR: Compatibilité/ ES: Compatibilidad/ PT: Compatibilidade/IT: compatibilità/EL: συμβατότητα/ PL: kompatybilność/UA: сумісність/RO: compatibilitate/EN: Compatibility

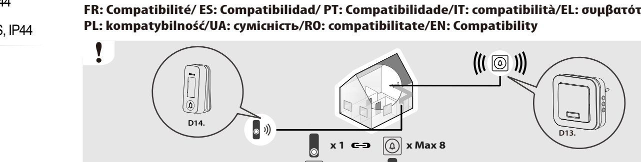

A FR: Installation/ ES: Intalación/ PT: Instalação/ IT: Installazione/ EL: Εγκατάσταση/ PL: Instalacja/ UA: Встановлення/RO: Instalarea/ EN: Installation

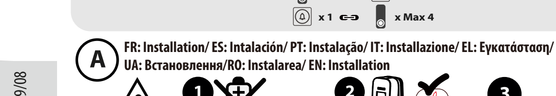

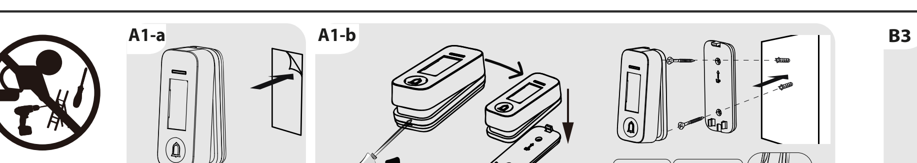

B FR: Connecter une sonnette/ ES: Conexión de un timbre/ PT: Ligar uma campainha/ IT: Collegamento del pulsante/ EL: Σύνδεση κουδουνιού/ PL: Podłączanie dzwonka/ RO: Conectarea unei sonerii/EN: Connect a bell

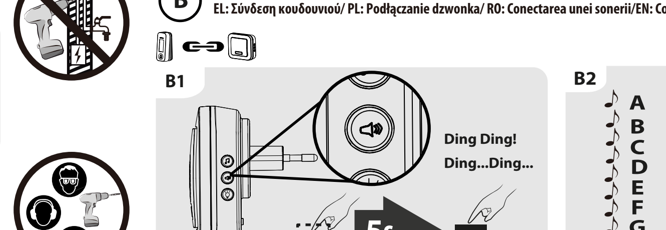

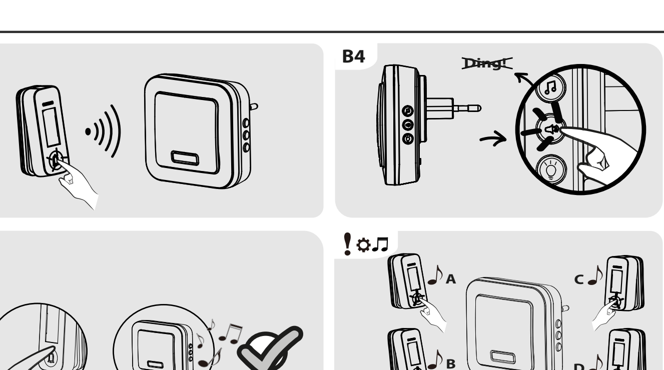

C FR: supprimer la connexion/ ES: Eliminación de la conexión/ PT: Apagar ligação / IT: Annullamento del collegamento/ EL: διαγραφή σύνδεσης / PL: kasowanie połączenia/ UA: від'єднання/ RO: ștergerea conexiunii/ EN: Delete connection

FR

RECOMMENDATIONS
1. Ce produit ne convient pas aux personnes utilisant un pacemaker et ne doit pas être utilisé à proximité d'un hôpital ou de toute installation médicale.
2. L'utilisation du produit dans les lieux suivants peut réduire la portée de la télécommande ou entrainer un dysfonctionnement:
- émetteur ou récepteur dans des immeubles en béton armé et dont les portes et fenêtres sont en métal
- dans des pièces dont les murs sont isolés par un film métalliques
- à proximité de meubles ou placards métalliques
- émetteur à proximité de store en acier inoxydable
- émetteur dissimulé dans un mur
3. Le fonctionnement d'un des appareils suivants à proximité du produit peut également affecter ses performances :
- ordinateurs, fours à micro-ondes, antenne TV, appareils à commande radio, antennes-relais de téléphonie mobile, lignes à haute tension

Avertissement
1. Gardez un espace libre autour de l'appareil (au moins 10 cm) pour permettre un bonne ventilation.
2. N'obstruez pas les orifices de ventilation de l'appareil en y posant des objets tels que : des journaux, une nappe, des rideaux, etc.
3. Ne placez aucune flamme nue (comme une bougie) sur l'appareil.
4. L'appareil ne doit pas être exposé à des égouttements d'eau ou des éclaboussures et de plus qu'aucun objet rempli de liquide tel que des vases ne doit être placé sur l'appareil.

	Bouton poussoir
Température d'utilisation	De -20℃ à 50℃
Distance d'utilisation (max)	150m
Fréquence radio	433.050MHz - 434.790MHz
Emetteur/récepteur radio	Emetteur
Puissance d'émission radio (max)	10mW
Tension	3V⎓
Puissance max	0,5W
Résistant à la pluie	Oui, IP44 en position verticale

ES

RECOMENDACIONES
1. Este producto no es adecuado para las personas que lleven un marcapasos y no debe ser utilizado en las proximidades de un hospital ni de cualquier instalación médica.
2. La utilización del producto en los siguientes lugares puede reducir el alcance del mando a distancia o producir un mal funcionamiento:
- emisor o receptor en inmuebles de hormigón armado y con puertas y ventanas de metal
- en cuartos con las paredes aisladas por láminas de metal
- cerca de muebles o de aparadores metálicos
- emisor cerca de un estor de acero inoxidable
- emisor disimulado en una pared
3. El funcionamiento de un de los siguientes aparatos cerca del producto también puede afectar a su rendimiento:
- ordenadores, horno de microondas, antena de TV, aparatos con radiocontrol, antenas y repetidores de telefonía móvil, líneas de alta tensión

Advertencia
1. Deje un espacio libre alrededor del aparato (al menos de 10 cm) para permitir una buena ventilación.
2. No obstruya los orificios de ventilación del aparato dejando sobre él objetos como: periódicos, un mantel, cortinas, etc.
3. No sitúe ningún objeto con llama (como una vela) sobre el aparato.
4. No exponga el aparato a goteo o salpicaduras de agua, ni coloque encima del aparato objetos que contengan líquidos, como jarrones.

	Botón de presión
Temperatura de funcionamiento	De -20℃ a 50℃
Alcance de funcionamiento (Máx.)	150m
Frecuencia de radio	433.050MHz - 434.790MHz
Emisor/receptor de radio	Emisor
Potencia de emisión de radio (máx.)	10mW
Voltaje	3V⎓
Potencia máx.	0,5W
Impermeable	Sí, IP44 en posición vertical

PT

RECOMENDAÇÕES
1. Este produto não é adequado para pessoas que têm um pacemaker e não deve ser utilizado perto de um hospital nem de uma estrutura médica.
2. A utilização do produto nos seguintes locais pode reduzir o alcance do telecomando ou causar um mau funcionamento:
- transmissor ou receptor em edifícios de betão armado com portas e janelas metálicas
- em salas cujas paredes são isoladas com filme de metal
- perto de móveis ou armários de metal
- transmissor perto de toldo de aço inoxidável
- transmissor dissimulado numa parede
3. O funcionamento de qualquer um dos aparelhos seguintes na proximidade do produto também pode afetar a suas boas performances:
- computadores, fornos de microondas, antenas de TV, aparelhos controlados por rádio, antenas de telefonia móvel, linhas de alta tensão

Aviso
1. Mantenha um espaço livre em redor do aparelho (pelo menos 10 cm) para permitir uma boa ventilação.
2. Não obstrua as aberturas de ventilação do aparelho pousando objectos como: jornais, toalhas de mesa, cortinas, etc.
3. Não coloque nenhuma chama viva (como uma vela) em cima do aparelho.
4. O aparelho não deve ser exposto a gotas ou salpicos de água e não se devem colocar objectos ou recipientes com líquidos, nem vasos, sobre o aparelho.

	Botão
Temperatura de funcionamento	De -20 ºC a 50 ºC
Distância de funcionamento (máx.)	150m
Frequência de rádio	433.050MHz - 434.790MHz
Emissor/recetor de rádio	Emissor
Potência de emissão de rádio (máx.)	10mW
Tensão	3V⎓
Potência máx.	0,5W
À prova de chuva	Sim, IP44 na vertical

IT

RACCOMANDAZIONI
1. Questo prodotto non è adatto alle persone che usino un pacemaker e non deve essere usato nelle vicinanze di un ospedale o di qualsiasi struttura medica.
2. L'uso del prodotto nei luoghi seguenti può ridurre la portata del telecomando o comportare un disfunzionamento:
- emittente o ricevente in palazzi di cemento armato con porte e finestre di metallo
- in locali i cui muri siano isolati da una pellicola metallica
- nelle vicinanze di mobili o armadi metallici
- emittente nelle vicinanze di serrande in acciaio inox
- emittente nascosto in un muro
3. Il funzionamento di uno dei seguenti dispositivi nelle vicinanze del prodotto puo anche dare adito a prestazioni inferiori:
- computer, forni a microonde, antenne TV, dispositivi con telecomando radio, antenne per telefoni cellulari, linee ad alta tensione

Avvertenze
1. Mantenere uno spazio libero attorno al dispositivo (almeno 10 cm) per favorire una corretta ventilazione.
2. Non ostruire gli orifizi di aerazione del dispositivo posandoci oggetti come: giornali, tovaglie, tende, etc.
3. Non porre nessuna fiamma nuda (come una candela), sul dispositivo.
4. Non esporre il dispositivo a stillicidio d'acqua o a spruzzi; inoltre nessun contenitore di liquidi, come per esempio vasi, deve essere posto sopra il dispositivo.

	Pulsante
Temperatura di funzionamento	Da -20°C a 50°C
Distanza di funzionamento (max)	150m
Frequenza radio	433.050MHz - 434.790MHz
Emettitore/ricevito radio	Emettitore
Potenza di emissione radio (max)	10mW
Alimentazione	3V⎓
Potenza max	0,5W
Resistente alla pioggia	Sì, IP44 in posizione verticale

EL

ΣΥΣΤΑΣΕΙΣ
1. Το προϊόν δεν είναι κατάλληλο για άτομα που χρησιμοποιούν βηματοδότη και δεν πρέπει να χρησιμοποιείται κοντά σε νοσοκομεία ή σε ιατρικές εγκαταστάσεις.
2. Η χρήση του προϊόντος μέσα στους ακόλουθους χώρους μπορεί να μειώσει την εμβέλεια του τηλεχειριστηρίου ή να προκαλέσει δυσλειτουργία:
- πομπός ή δέκτης σε κτίρια από οπλισμένο σκυρόδεμα και σε κτίρια με μεταλλικές πόρτες και παράθυρα
- σε χώρους με τοίχους μονωμένους με μεταλλική μεμβράνη
- κοντά σε μεταλλικά έπιπλα ή ντουλάπια
- πομπός κοντά σε παντζούρια από ανοξείδωτο ατσάλι
- πομπός τοποθετημένος μέσα σε τοίχο
3. Η λειτουργία κάποιας από τις παρακάτω συσκευές κοντά στο προϊόν μπορεί επίσης να επηρεάσει την απόδοσή του:
- υπολογιστές, φούρνοι μικροκυμάτων, κεραίες τηλεόρασης, συσκευές ραδιοσυχνοτήτων, κεραίες κινητής τηλεφωνίας, γραμμές υψηλής τάσης

Προειδοποίηση
1. Διατηρήστε ελεύθερο τον χώρο γύρω από τη συσκευή (τουλάχιστον 10 cm) ώστε να υπάρχει κατάλληλος εξαερισμός.
2. Μην παρεμποδίζετε τις θύρες εξαερισμού της συσκευής τοποθετώντας αντικείμενα όπως εφημερίδες, τραπεζομάντιλα, κουρτίνες, κ.λπ.
3. Μην τοποθετείτε γυμνή φλόγα (π.χ. κερί) επάνω στη συσκευή.
4. Η συσκευή δεν πρέπει να εκτίθεται σε σταγόνες νερού ή σε πιτσιλιές και δεν πρέπει να τοποθετείται κανένα αντικείμενο με υγρό περιεχόμενο, π.χ. βάζα, πάνω στη συσκευή.

	Κουμπί πίεσης
Θερμοκρασία λειτουργίας	Από -20℃ έως 50℃
Απόσταση λειτουργίας (Μέγ.)	150m
Ραδιοσυχνότητα	433.050MHz - 434.790MHz
Πομπός/δέκτης ραδιοσυχνοτήτων	Πομπός ραδιοσυχνοτήτων
Ισχύς ραδιοεκπομπής (μέγ.)	10mW
Τάση	3V⎓
Μέγ. ισχύς	0,5W
Αδιάβροχο	Ναι, IP44 σε κάθετη θέση

PL

ZALECENIA
1. Ten produkt nie jest odpowiedni dla osób używających stymulator serca i nie powinien być używany w pobliżu szpitali lub placówek medycznych.
2. Używanie urządzenia w następujących miejscach może zmniejszyć zasięg pilota zdalnego sterowania lub spowodować jego nieprawidłowe działanie:
- nadajnik lub odbiornik znajdują się w budynkach żelbetowych z metalowymi drzwiami i oknami
- w pomieszczeniach o ścianach izolowanych metalową folią
- w pobliżu metalowych mebli lub szafek
- w pobliżu żaluzji ze stali nierdzewnej
- nadajnik znajduje się w ścianie
3. Działanie któregokolwiek z poniższych urządzeń w pobliżu urządzenia może również mieć wpływ na jego działanie:
- komputera, kuchenki mikrofalowej, anteny telewizyjnej, urządzenia sterowanego radiowo, anteny przekaźnikowej telefonii komórkowej, linii wysokiego napięcia

Ostrzeżenie
1. Wokół urządzenia należy zachować wolną przestrzeń (co najmniej 10 cm), aby zapewnić dobrą wentylację.
2. Nie zasłaniać otworów wentylacyjnych urządzenia poprzez umieszczanie na nich przedmiotów takich jak gazety, obrusy, zasłony itp.
3. Nie umieszczać otwartego ognia (np. świec) na urządzeniu.
4. Urządzenie nie może być narażone na działanie lub rozpryskiwanie cieczy a na urządzeniu nie wolno stawiać żadnych przedmiotów wypełnionych cieczami, takich jak wazony.

	Przycisk
Temperatura pracy od	Od -20℃ do 50℃
Odległość pracy (maks.)	150m
Częstotliwość radiowa	433.050MHz - 434.790MHz
Nadajnik/odbiornik radiowy	Nadajnik
Moc emisji radiowej (maks.)	10mW
Napięcie	3V⎓
Moc maks.	0,5W
Odporny na deszcz	Tak, Stopień ochrony IP44 w pozycji pionowej

UA

РЕКОМЕНДАЦІЇ
1. Цей виріб не підходить для людей, що використовують кардіостимулятор, і його не можна використовувати поблизу лікарень або медичних установ.
2. Використання пристрою в таких місцях може зменшити радіус дії пульта дистанційного керування або призвести до несправності:
- якщо передавач або приймач знаходиться у будинках із залізобетону з металевими дверима та вікнами
- в приміщеннях, стіни яких ізольовані металевою плівкою
- біля меблів або шаф з металу
- якщо передавач знаходиться біля навісу з нержавіючої сталі
- якщо передавач прихований в стіні
3. Робота будь-якого з наступних пристроїв поряд з приладом також може вплинути на його роботу:
- комп'ютери, мікрохвильові печі, телевізійні антени, радіокеровані пристрої, передавальні антени мобільного зв'язку, лінії електропередачі

Попередження
1. Залишайте вільний простір навколо пристрою (не менше 10см), щоб забезпечити хорошу вентиляцію.
2. Не закривайте і не блокуйте вентиляційні отвори пристрою, розміщуючи предмети, такі як: газети, скатертини, штори і т. і.
3. Не розміщуйте на пристрої відкрите полум'я (наприклад, свічку).
4. Прилад не повинен піддаватися впливу води, потьоків або бризок, і ніякі предмети, наповнені рідиною, такі як вази, не повинні бути розміщені на пристрої.

	Кнопка
Робоча температура	від -20 °C до 50 °C
Робоча відстань (макс.)	150m
Радіочастота	433.050МГц - 434.790МГц
Радіовипромінювач/приймач	Радіовипромінювач
Потужність радіовипромінювання (макс.)	10мВт
Напруга	3В⎓
Макс. потужність	0,5Вт
Захист від дощу	Так, IP44 în poziție verticală

RO

RECOMANDĂRI
1. Acest produs nu este potrivit persoanelor care folosesc un pacemaker și nu trebuie folosit în apropierea unui spital sau a unei instalații medicale.
2. Utilizarea produsului în următoarele spații poate reduce acțiunea telecomenzii sau poate cauza disfuncțiuni:
- emițător sau receptor în imobilele din beton armat și ale căror uși sau ferestre sunt din metal;
- în încăperile ai căror pereți sunt izolați cu folie metalică;
- în apropierea mobilelor sau a dulapurilor metalice;
- emițător în apropierea unui stor din oțel inoxidabil;
- emițător ascuns în perete
3. Funcționarea unui din aparatele următoare în apropierea produsului poate afecta performanțele acestuia:
- calculatoare, cuptoare cu micro-unde, antenă TV aparate cu comandă radio, antene-releu de telefonie mobilă, linii de înaltă tensiune

Avertisment
1. Păstrați un spațiu liber în jurul aparatului (cel puțin 10 cm) pentru a permite o bună ventilație.
2. Nu acoperiți orificiile de ventilație ale aparatului punând pe acesta obiecte precum: ziare, țesături, perdele, etc.
3. Nu puneți o flacără neacoperită (de exemplu o lumânare) pe aparat.
4. Nu puneți pe aparat nici un vas plin cu lichid, precum vaze cu flori.

	Buton
Temperatură de funcționare	De la -20℃ la 50℃
Distanță de funcționare (Max)	150m
Frecvență radio	433.050MHz - 434.790MHz
Emițător/receptor radio	Emițător
Putere emisii radio (max)	10mW
Tensiune	3V⎓
Putere maximă	0,5W
Impermeabil la ploaie	Da, Тік күйіндегі IP44

EN

RECOMMENDATIONS
1. This product is not suitable for people with heart pacemakers, and does not adapt to the use near hospitals and medical facilities.
2. Use this product in the following places may shorten remote control distance, even function failure:
- bell push and receiver have metal doors and windows and reinforced concrete building structure block
- wall has a metal film insulation material
- around have more metal furniture or cabinets
- install the bell push with stainless steel strips shade
- bell push equipped with hidden inside a wall
3. As one of the following appliances in use around may also affect the product performance
- computers, microwave ovens, wireless intercom, wireless composite aircraft, the RF wireless remote control, low frequency, high frequency or microwave therapy apparatus, near the TV broadcasting, a variety of wireless radio, cell phone towers, high voltage transmission line

Warning
1.Keep minimum distance (10cm, we suggest, could change) around the apparatus for sufficient ventilation.
2.The ventilation should not be impeded by covering the ventilation openings with items, such as newspapers, tablecloths, curtains, etc.
3.No naked fire sources, such as lighted candles, should be placed on the apparatus.
4.The apparatus shall not be exposed to dripping or splashing and that no objects filled with liquids, such as vases, shall be placed on the apparatus.

	Push Button
Operating temperature	From -20℃ to 50℃
Operating distance (max)	150m
Radio Frequency	433.050MHz - 434.790MHz
Radio Emitter/receiver	Emitter
radio emission Power (max)	10mW
Voltage	3V⎓
Max Power	0,5W
Rain proof	Yes, IP44 in vertical position

FR
Recyclage
Ne jetez pas les piles et les appareils hors d'usage avec les ordures ménagères. Les substances dangereuses qu'ils sont susceptibles de contenir peuvent nuire à la santé et à l'environnement. Faites reprendre ces appareils par votre distributeur ou utilisez les moyens de collecte sélective mise à votre disposition par votre commune.

ES
Reciclaje
No deseche las baterías ni los electrodomésticos viejos junto con la basura doméstica. Las sustancias peligrosas que puedan contener pueden perjudicar la salud y el medio ambiente. Recicle estos productos a través de su distribuidor o utilice los contenedores selectivos a su disposición en su comunidad.

PT
Reciclagem
Não junte as pilhas e aparelhos antigos com o lixo doméstico. As substâncias perigosas que possam conter podem prejudicar a sua saúde e o meio ambiente. Leve estes produtos de volta ao distribuidor ou use os meios de reciclagem à sua disposição na sua área de residência.

IT
Riciclaggio
Non gettare le pile e le apparecchiature fuori uso insieme ai rifiuti domestici. Le sostanze dannose contenute in esse possono nuocere alla salute dell'ambiente. Restituire questo materiale al dist ributore o utilizzare la raccolta differenziata organizzata dal comune.

EL
Ανακύκλωση
Το σύμβολο αυτό σημαίνει επιλεκτική μεταποίηση απορριμμάτων προερχόμενα από ηλεκτρικούς και ηλεκτρονικούς μηχανισμούς (WEEE). Αυτό σημαίνει, ότι το προϊόν αυτό θα πρέπει να επεξεργαστεί σύμφωνα με την Οδηγία 2002/96/ΕΚ με σκοπό την ανακύκλωσή του ή την αποσυναρμολόγησή του έτσι, ώστε να επιβαρύνει όσο το δυνατόν λιγότερο το περιβάλλον. Περισσότερες λεπτομέρειες μπορούν να δοθούν από τις Τοπικές ή τις Περιφερειακές Αρχές. Τα ηλεκτρονικά προϊόντα που δεν έχουν ενσωματωθεί στη ν διαδικασία επιλεκτικής μεταποίησης είναι εν δυνάμει επικίνδυνα για το περιβάλλον και την υγεία του ανθρώπου λόγω της περιεκτικότητάς τους επιβλαβών ουσιών.

PL
Recykling
Nie wyrzucać baterii i starych urządzeń z odpadami domowymi. Niebezpieczne substancje mogą zawierać mogą szkodzić zdrowiu i środowisku. Odebrać tych produktów dystrybutora lub w kolek cji oznacza, do Państwa dyspozycji w Twojej okolicy.

RO
Reciclarea
Nu aruncați bateriile și aparate vechi cu deșeurile menajere. Substanțe periculoase pot conține pot dăuna sănătății și a mediului. la înapoi aceste distribuitor de produse sau la colectarea înseamnă la dispoziție în zona dumneavoastră.

UA
Переробка
Не кидайте акумулятори і старих приладів разом з побутовими відходами. Небезпечні речовини в них можуть міститися може завдати шкоди здоров'ю та довкіллю. Заберіть ці продукти дистриб'ютору або в колекції означає у вашому розпорядженні у вашому районі.

EN
Recycle
Don't throw batteries or out of order products with the household waste (garbage). The dangerous substances that they are likely to i nclude may harm health or the environment. Make your retailer take back these products or use the selective collect of garbage proposed by your city.

⎓	Courant continu (CC) / Corriente Continua (CC) / Corrente continua (CC) / Corrente Continua (CC) / Corrente Continua (CC) / Συνεχές ρεύμα (DC) / Prąd stały / Curent direct (DC) / Постоянный ток (DC) / Постійний струм (DC) / Тұрақты ток (ТТ)) / Direct Current (DC)

* Garantie 2 ans / 2 años de garantía / Garantia de 2 anos / Garanzia 2 Anni / Εγγύηση 2 ετών / Gwarancja 2-letnia / Гарантия 2 года / Кепілдік 2 жыл / Гарантія 2 років / Garanție 2 ani / 2-year guarantee

CE

Made in China

FR /ES/PT/IT/EL/PL/RO ADEO Services 135 Rue Sadi Carnot - CS 00001 - 59790 RONCHIN - France
UA / Матеріал: Метал, пластик. Не містить шкідливих речовин. Дата виробництва вказана на товарі та/або в номері партії. Гарантійний сторк: 2 роки. Строк служби відповідає гарантійному строку. Імпортер (Виробник): ТОВ "Леруа Мерлен Україна", 04201 Україна, м.Київ, вул. Полярна 17А, +380 44 498 46 00. Дане підприємство приймає претензії від споживачів щодо товару, а також проводить його ремонт, технічне і гарантійне обслуговування. Товар відповідає вимогам технічних регламентів України
SA / Imported by Adeo South Africa (PTY) LTD T/A Leroy Merlin - Leroy Merlin Greenstone Store - Corner Blackrock Street and Stoneridge Drive, Greenstone Park Ext 2, Edenvale, 1610 - Johannesburg, Gauteng, South Africa.

adeo

EN|FR| ES|PT|

EU/EC Declaration of conformity
Déclaration UE/CE de conformité
DECLARACIÓN CE / UE DE CONFORMIDAD
Declaração CE/UE de conformidade

Product Model|Modèle du produit|Modelo de producto|Modelo do produto|

D14

Name and address of the manufacturer or his authorised representative|Nom et adresse du fabricant ou de son mandataire|Nombre y dirección del fabricante o de su representante autorizado|Nome e endereço do fabricante ou do seu representante autorizado|

ADEO Services, 135 Rue Sadi Carnot - CS 00001 59790 RONCHIN - France

This declaration of conformity is issued under the sole responsibility of the manufacturer|La présente déclaration de conformité est établie sous la seule responsabilité du fabricant|La presente declaración de conformidad se expide bajo la exclusiva responsabilidad del fabricante|Esta declaração de conformidade é emitida sob a exclusiva responsabilidade do fabricante.|

Object of the declaration|Objet de la déclaration|Objeto de la declaración|Objeto da declaração|

Product Type - Description|Type de produit - Description|Tipo de producto |Tipo de producto		WIRELESS DOORBELL BUTTON
Product Reference|Référence produit|Referencia del producto|Referência do produto:|	837213 - EAN Code: 3276000718505 Industrial Type Design Reference: D14
Product Brand|Marque Produit|Producto de marca|Marca do produto|	LEXMAN
Serial number coding or batch number|Codification du numéro de série ou de lot|Codificación del número de serie|Codificação do número de série|	10375000DDMMYY00PPPPPP DDMMYY=manufacturing date code PPPPPP=Purchase order No.

The object of the declaration described above is in conformity with the relevant Union harmonization legislation|L'objet de la déclaration décrit ci-dessus est conforme à la législation d'harmonisation de l'union applicable|El objeto de la declaración descrita anteriormente es conforme a la legislación de armonización pertinente de la Unión|O objeto da declaração acima descrita está em conformidade com a legislação de harmonização da União aplicável:|

References to the relevant harmonised standards used or references to the specifications in relation to which conformity is declared|Références des normes harmonisées pertinentes appliquées ou des spécifications par rapport auxquelles la conformité est déclarée|Referencias a las normas armonizadas pertinentes utilizadas, o referencias a las especificaciones respecto a las cuales se declara la conformidad|Referências às normas harmonizadas pertinentes utilizadas ou referências às especificações para as quais a conformidade é declarada|

When applicable, the name and number of notified body number|Le cas échéant, le nom et le numérp de l'organisme notifié|Cuando corresponda * el nombre y número de laboratorio notificado que haya emitido la certificación y la referencia al documento|Quando aplicável * o nome e número do laboratório notificado que emitiu a certificação e a referência ao documento|

2014_53_EU_RED radio equipment |équipements radioélectriques|equipos radioeléctricos|equipamentos de rádio|	EN 62368-1:2014+All:2017 EN 62479:2010 EN 50663:2017 Draft EN 301 489-1 V2.2.1(2019-03) EN 301 489-3 V2.1.1(2019-03) EN 300 220-1 V3.1.1(2017-02) EN 300 220-2 V3.1.1(2017-02)
2011_65_EU_RoHS Restriction of hazardous substances in electrical products|Restriction des substances dangereuses dans les produits électriques|Restricción de sustancias peligrosas en equipos eléctricos.|Restrição de substâncias perigosas em equipamentos elétricos|	2015/863/EU IEC 62321-3-1:2013 IEC 62321-5:2013 IEC 62321-4:2017 IEC 62321-7-2:2017 IEC 62321-7-1:2015 IEC 62321-6:2015 ISO 17075-1:2017 IEC 62321-1:2013 IEC 62321-2:2013 IEC 62321-8:2017

Signed for and on behalf of|Signé par et au nom de|Firmado por y en nombre de|Assinado por e em nome de:|	Eric LEMOINE International Project Quality Leader
Place and date of issue|Date et lieu d'établissement|Lugar y fecha de expedición|Local e data de emissão|	Ronchin 11/09/2019

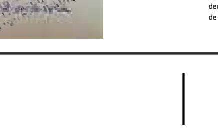

adeo

IT|PO| GR|RO|

DICHIARAZIONE DI CONFORMITÀ CE / UE
DEKLARACJA ZGODNOŚCI WE / UE
ΔΗΛΩΣΗ ΣΥΜΜΟΡΦΩΣΗΣ ΕΚ / ΕΕ
DECLARAȚIA CE / UE DE CONFORMITATE

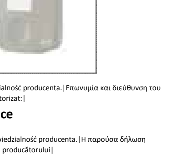

Modello di prodotto/prodotto|Model produktu/produkt|Μοντέλο προϊόντος/Προϊόν:|Modelul de produs/produsul:|

D14

La presente dichiarazione di conformità è rilasciata sotto la responsabilità esclusiva del fabbricante|Niniejsza deklaracja zgodności wydana zostaje na wyłączną odpowiedzialność producenta.|Επωνυμία και διεύθυνση του κατασκευαστή ή του εξουσιοδοτημένου αντιπροσώπου του|Denumirea și adresa producătorului sau a reprezentantului său autorizat:|

ADEO Services, 135 Rue Sadi Carnot - CS 00001 59790 RONCHIN - France

La presente dichiarazione di conformità è rilasciata sotto la responsabilità esclusiva del fabbricante|Niniejsza deklaracja zgodności wydana zostaje na wyłączną odpowiedzialność producenta.|Η παρούσα δήλωση συμμόρφωσης εκδίδεται με αποκλειστική ευθύνη του κατασκευαστή|Declarația de conformitate este emisă pe răspunderea exclusivă a producătorului|

Objeto de la declaración|Przedmiot deklaracji|Στόχος της δήλωσης|Obiectul declarației|

Tipologia di prodotto|Rodzaj produktu|Τύπος Προϊόντος|Tip produs|	WIRELESS DOORBELL BUTTON
Riferimento del prodotto|Referencje produktu|Αναφορά προϊόντος|Referință produs|	837213 - EAN Code: 3276000718505 Industrial Type Design Reference: D14
Marca del prodotto|Marka produktu|Μάρκα προϊόντος|Marcă a produsului:|	LEXMAN
Codifica del numero di serie|Kodowanie numeru seryjnego|Κωδικοποίηση σειριακού αριθμού|Cod de numere de serie|	10375000DDMMYY00PPPPPP DDMMYY=manufacturing date code PPPPPP=Purchase order No.

L'oggetto della dichiarazione di cui sopra è conforme alla pertinente normativa di armonizzazione dell'Unione|Wymieniony powyżej przedmiot niniejszej deklaracji jest zgodny z odnośnymi wymaganiami unijnego prawodawstwa harmonizacyjnego|Ο στόχος της δήλωσης που περιγράφεται παραπάνω είναι σύμφωνος με τη σχετική ενωσιακή νομοθεσία εναρμόνισης:|Obiectul declarației descris mai sus este în conformitate cu legislația comunitară relevantă de armonizare a Uniunii|

Riferimenti alle pertinenti norme armonizzate utilizzate o alle specifiche in relazione alle quali è dichiarata la conformità|Odwołania do odnośnych norm zharmonizowanych, które zastosowano, lub do specyfikacji, w odniesieniu do których deklarowana jest zgodność:|Μνεία των σχετικών εναρμονισμένων προτύπων που χρησιμοποιούνται ή μνεία των προδιαγραφών σε σχέση με τις οποίες δηλώνεται η συμμόρφωση:|Referințele standardelor armonizate relevante folosite sau referințele specificațiilor în legătură cu care se declară conformitatea:|

Dove applicabile * il nome e il numero del laboratorio notificato che ha rilasciato la certificazione e il riferimento al documento|W stosownych przypadkach * notyfikowana nazwa i numer laboratorium, które wydało certyfikat oraz odniesienie do dokumentu|Όπου ισχύει * το γνωστοποιημένο όνομα και τον αριθμό του εργαστηρίου που εξέδωσε την πιστοποίηση και την αναφορά στο έγγραφο|Unde este cazul * numele și numărul de laborator notificat care a eliberat certificarea și trimiterea la document|

2014_53_EU_RED apparecchiature radio|urządzeń radiowych|ραδιοεξοπλισμού στην|echipamentelor radio|	EN 62368-1:2014+All:2017 EN 62479:2010 EN 50663:2017 Draft EN 301 489-1 V2.2.1(2019-03) EN 301 489-3 V2.1.1(2019-03) EN 300 220-1 V3.1.1(2017-02) EN 300 220-2 V3.1.1(2017-02)
2011_65_EU_RoHS Restrizione di sostanze pericolose nelle apparecchiature elettriche|Ograniczenie niebezpiecznych substancji w sprzęcie elektrycznym|Περιορισμός επικίνδυνων ουσιών σε ηλεκτρικό εξοπλισμό|Restricționarea substanțelor periculoase în echipamentele electrice|	2015/863/EU IEC 62321-3-1:2013 IEC 62321-5:2013 IEC 62321-4:2017 IEC 62321-7-2:2017 IEC 62321-7-1:2015 IEC 62321-6:2015 ISO 17075-1:2017 IEC 62321-1:2013 IEC 62321-2:2013 IEC 62321-8:2017
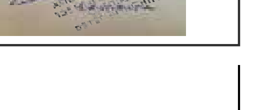
Firmato in vece e per conto di|Podpisano w imieniu|Υπογραφή για και εξ ονόματος|Semnat pentru și în numele|	Eric LEMOINE International Project Quality Leader
Luogo e data del rilascio|Data wydania i miejsce|Τόπος και ημερομηνία έκδοσης||	Ronchin 11/09/2019