Size:140x160mm

OK TASK FORCE GREEN DOT SORTING INSTRUCTION 2021

Lexman

2 GUARANTEE YEARS

D04 & D05

EAN: 3276000718451 3276000718468

FR Manuel d'Instructions
ES Manual de Instrucciones
PT Manual de Instruções
IT Manuale di Istruzioni
EL Εγχειρίδιο Οδηγιών
PL Instrukcja Obsługi
UA Керівництво По Збірці І Експлуатації
RO Manual de Instruciuni
EN Instructions Manual

RO08.2021

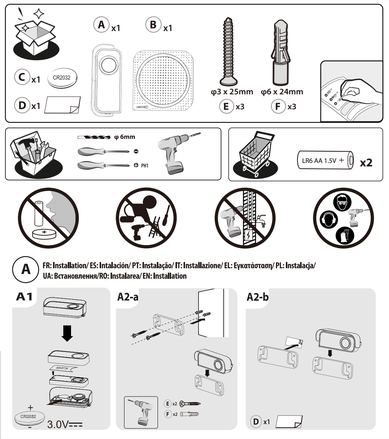

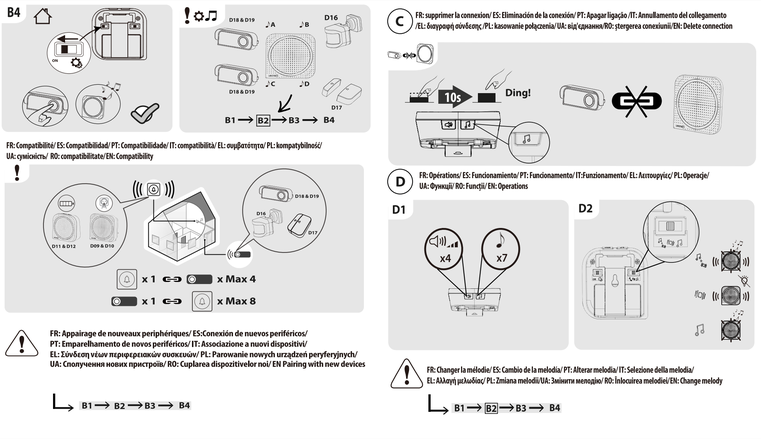

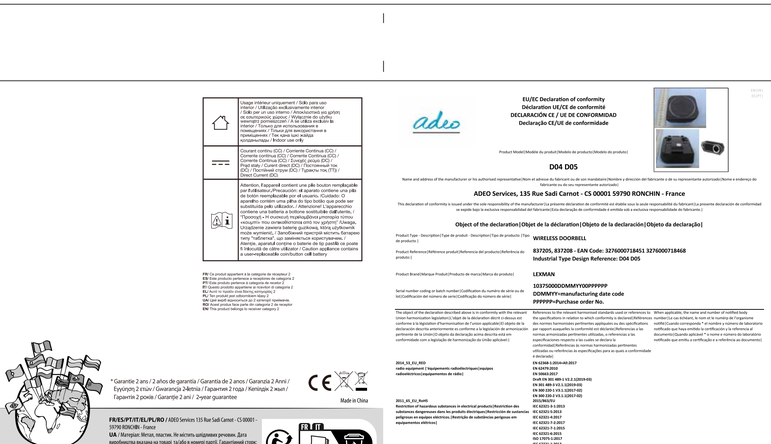

FR

RECOMMANDATIONS

1. Ce produit ne convient pas aux personnes utilisant un pacemaker et ne doit pas être utilisé à proximité d'un hôpital ou de toute installation médicale.
2. Ne pas exposer le produit à la pluie ou à l'humidité.
3. Ne pas ouvrir le produit ou le jeter dans le feu.
4. Ne pas exposer à la chaleur ou à la lumière directe du soleil.
5. Ne pas tirer sur le cordon ou le câble.
6. Ne pas tordre ou plier. Prêter de la prudence lorsque vous utilisez le produit.
7. Ne pas laisser le produit à la portée des enfants. Ce produit n'est pas un jouet.
8. Ne pas laisser le produit sans surveillance lorsque vous l'utilisez.
9. Ne pas modifier le produit.
10. Ne pas utiliser le produit si vous vous trouvez dans un lieu où la température est élevée.
11. Ne pas utiliser le produit si vous vous trouvez dans un lieu où la température est élevée.
12. Ne pas utiliser le produit si vous vous trouvez dans un lieu où la température est élevée.
13. Ne pas utiliser le produit si vous vous trouvez dans un lieu où la température est élevée.
14. Ne pas utiliser le produit si vous vous trouvez dans un lieu où la température est élevée.
15. Ne pas utiliser le produit si vous vous trouvez dans un lieu où la température est élevée.
16. Ne pas utiliser le produit si vous vous trouvez dans un lieu où la température est élevée.
17. Ne pas utiliser le produit si vous vous trouvez dans un lieu où la température est élevée.
18. Ne pas utiliser le produit si vous vous trouvez dans un lieu où la température est élevée.
19. Ne pas utiliser le produit si vous vous trouvez dans un lieu où la température est élevée.
20. Ne pas utiliser le produit si vous vous trouvez dans un lieu où la température est élevée.
21. Ne pas utiliser le produit si vous vous trouvez dans un lieu où la température est élevée.
22. Ne pas utiliser le produit si vous vous trouvez dans un lieu où la température est élevée.
23. Ne pas utiliser le produit si vous vous trouvez dans un lieu où la température est élevée.
24. Ne pas utiliser le produit si vous vous trouvez dans un lieu où la température est élevée.
25. Ne pas utiliser le produit si vous vous trouvez dans un lieu où la température est élevée.
26. Ne pas utiliser le produit si vous vous trouvez dans un lieu où la température est élevée.
27. Ne pas utiliser le produit si vous vous trouvez dans un lieu où la température est élevée.
28. Ne pas utiliser le produit si vous vous trouvez dans un lieu où la température est élevée.
29. Ne pas utiliser le produit si vous vous trouvez dans un lieu où la température est élevée.
30. Ne pas utiliser le produit si vous vous trouvez dans un lieu où la température est élevée.
31. Ne pas utiliser le produit si vous vous trouvez dans un lieu où la température est élevée.
32. Ne pas utiliser le produit si vous vous trouvez dans un lieu où la température est élevée.
33. Ne pas utiliser le produit si vous vous trouvez dans un lieu où la température est élevée.
34. Ne pas utiliser le produit si vous vous trouvez dans un lieu où la température est élevée.
35. Ne pas utiliser le produit si vous vous trouvez dans un lieu où la température est élevée.
36. Ne pas utiliser le produit si vous vous trouvez dans un lieu où la température est élevée.
37. Ne pas utiliser le produit si vous vous trouvez dans un lieu où la température est élevée.
38. Ne pas utiliser le produit si vous vous trouvez dans un lieu où la température est élevée.
39. Ne pas utiliser le produit si vous vous trouvez dans un lieu où la température est élevée.
40. Ne pas utiliser le produit si vous vous trouvez dans un lieu où la température est élevée.
41. Ne pas utiliser le produit si vous vous trouvez dans un lieu où la température est élevée.
42. Ne pas utiliser le produit si vous vous trouvez dans un lieu où la température est élevée.
43. Ne pas utiliser le produit si vous vous trouvez dans un lieu où la température est élevée.
44. Ne pas utiliser le produit si vous vous trouvez dans un lieu où la température est élevée.
45. Ne pas utiliser le produit si vous vous trouvez dans un lieu où la température est élevée.
46. Ne pas utiliser le produit si vous vous trouvez dans un lieu où la température est élevée.
47. Ne pas utiliser le produit si vous vous trouvez dans un lieu où la température est élevée.
48. Ne pas utiliser le produit si vous vous trouvez dans un lieu où la température est élevée.
49. Ne pas utiliser le produit si vous vous trouvez dans un lieu où la température est élevée.
50. Ne pas utiliser le produit si vous vous trouvez dans un lieu où la température est élevée.
51. Ne pas utiliser le produit si vous vous trouvez dans un lieu où la température est élevée.
52. Ne pas utiliser le produit si vous vous trouvez dans un lieu où la température est élevée.
53. Ne pas utiliser le produit si vous vous trouvez dans un lieu où la température est élevée.
54. Ne pas utiliser le produit si vous vous trouvez dans un lieu où la température est élevée.
55. Ne pas utiliser le produit si vous vous trouvez dans un lieu où la température est élevée.
56. Ne pas utiliser le produit si vous vous trouvez dans un lieu où la température est élevée.
57. Ne pas utiliser le produit si vous vous trouvez dans un lieu où la température est élevée.
58. Ne pas utiliser le produit si vous vous trouvez dans un lieu où la température est élevée.
59. Ne pas utiliser le produit si vous vous trouvez dans un lieu où la température est élevée.
60. Ne pas utiliser le produit si vous vous trouvez dans un lieu où la température est élevée.
61. Ne pas utiliser le produit si vous vous trouvez dans un lieu où la température est élevée.
62. Ne pas utiliser le produit si vous vous trouvez dans un lieu où la température est élevée.
63. Ne pas utiliser le produit si vous vous trouvez dans un lieu où la température est élevée.
64. Ne pas utiliser le produit si vous vous trouvez dans un lieu où la température est élevée.
65. Ne pas utiliser le produit si vous vous trouvez dans un lieu où la température est élevée.
66. Ne pas utiliser le produit si vous vous trouvez dans un lieu où la température est élevée.
67. Ne pas utiliser le produit si vous vous trouvez dans un lieu où la température est élevée.
68. Ne pas utiliser le produit si vous vous trouvez dans un lieu où la température est élevée.
69. Ne pas utiliser le produit si vous vous trouvez dans un lieu où la température est élevée.
70. Ne pas utiliser le produit si vous vous trouvez dans un lieu où la température est élevée.
71. Ne pas utiliser le produit si vous vous trouvez dans un lieu où la température est élevée.
72. Ne pas utiliser le produit si vous vous trouvez dans un lieu où la température est élevée.
73. Ne pas utiliser le produit si vous vous trouvez dans un lieu où la température est élevée.
74. Ne pas utiliser le produit si vous vous trouvez dans un lieu où la température est élevée.
75. Ne pas utiliser le produit si vous vous trouvez dans un lieu où la température est élevée.
76. Ne pas utiliser le produit si vous vous trouvez dans un lieu où la température est élevée.
77. Ne pas utiliser le produit si vous vous trouvez dans un lieu où la température est élevée.
78. Ne pas utiliser le produit si vous vous trouvez dans un lieu où la température est élevée.
79. Ne pas utiliser le produit si vous vous trouvez dans un lieu où la température est élevée.
80. Ne pas utiliser le produit si vous vous trouvez dans un lieu où la température est élevée.
81. Ne pas utiliser le produit si vous vous trouvez dans un lieu où la température est élevée.
82. Ne pas utiliser le produit si vous vous trouvez dans un lieu où la température est élevée.
83. Ne pas utiliser le produit si vous vous trouvez dans un lieu où la température est élevée.
84. Ne pas utiliser le produit si vous vous trouvez dans un lieu où la température est élevée.
85. Ne pas utiliser le produit si vous vous trouvez dans un lieu où la température est élevée.
86. Ne pas utiliser le produit si vous vous trouvez dans un lieu où la température est élevée.
87. Ne pas utiliser le produit si vous vous trouvez dans un lieu où la température est élevée.
88. Ne pas utiliser le produit si vous vous trouvez dans un lieu où la température est élevée.
89. Ne pas utiliser le produit si vous vous trouvez dans un lieu où la température est élevée.
90. Ne pas utiliser le produit si vous vous trouvez dans un lieu où la température est élevée.
91. Ne pas utiliser le produit si vous vous trouvez dans un lieu où la température est élevée.
92. Ne pas utiliser le produit si vous vous trouvez dans un lieu où la température est élevée.
93. Ne pas utiliser le produit si vous vous trouvez dans un lieu où la température est élevée.
94. Ne pas utiliser le produit si vous vous trouvez dans un lieu où la température est élevée.
95. Ne pas utiliser le produit si vous vous trouvez dans un lieu où la température est élevée.
96. Ne pas utiliser le produit si vous vous trouvez dans un lieu où la température est élevée.
97. Ne pas utiliser le produit si vous vous trouvez dans un lieu où la température est élevée.
98. Ne pas utiliser le produit si vous vous trouvez dans un lieu où la température est élevée.
99. Ne pas utiliser le produit si vous vous trouvez dans un lieu où la température est élevée.
100. Ne pas utiliser le produit si vous vous trouvez dans un lieu où la température est élevée.

ES

RECOMENDACIONES

1. Este producto no es adecuado para las personas que llevan un marcapasos.
2. No exponga el producto a la humedad o a la lluvia.
3. No abra el producto.
4. La utilización del producto en los siguientes lugares puede reducir el alcance de funcionamiento: cerca de aparatos electrodomésticos; cerca de hornos; cerca de ventanas; en ambientes de humedad; en lugares apartados; cerca de paredes.
5. No exponga el producto a fuentes de calor.
6. No exponga el producto a fuentes de calor.
7. No exponga el producto a fuentes de calor.
8. No exponga el producto a fuentes de calor.
9. No exponga el producto a fuentes de calor.
10. No exponga el producto a fuentes de calor.
11. No exponga el producto a fuentes de calor.
12. No exponga el producto a fuentes de calor.
13. No exponga el producto a fuentes de calor.
14. No exponga el producto a fuentes de calor.
15. No exponga el producto a fuentes de calor.
16. No exponga el producto a fuentes de calor.
17. No exponga el producto a fuentes de calor.
18. No exponga el producto a fuentes de calor.
19. No exponga el producto a fuentes de calor.
20. No exponga el producto a fuentes de calor.
21. No exponga el producto a fuentes de calor.
22. No exponga el producto a fuentes de calor.
23. No exponga el producto a fuentes de calor.
24. No exponga el producto a fuentes de calor.
25. No exponga el producto a fuentes de calor.
26. No exponga el producto a fuentes de calor.
27. No exponga el producto a fuentes de calor.
28. No exponga el producto a fuentes de calor.
29. No exponga el producto a fuentes de calor.
30. No exponga el producto a fuentes de calor.
31. No exponga el producto a fuentes de calor.
32. No exponga el producto a fuentes de calor.
33. No exponga el producto a fuentes de calor.
34. No exponga el producto a fuentes de calor.
35. No exponga el producto a fuentes de calor.
36. No exponga el producto a fuentes de calor.
37. No exponga el producto a fuentes de calor.
38. No exponga el producto a fuentes de calor.
39. No exponga el producto a fuentes de calor.
40. No exponga el producto a fuentes de calor.
41. No exponga el producto a fuentes de calor.
42. No exponga el producto a fuentes de calor.
43. No exponga el producto a fuentes de calor.
44. No exponga el producto a fuentes de calor.
45. No exponga el producto a fuentes de calor.
46. No exponga el producto a fuentes de calor.
47. No exponga el producto a fuentes de calor.
48. No exponga el producto a fuentes de calor.
49. No exponga el producto a fuentes de calor.
50. No exponga el producto a fuentes de calor.
51. No exponga el producto a fuentes de calor.
52. No exponga el producto a fuentes de calor.
53. No exponga el producto a fuentes de calor.
54. No exponga el producto a fuentes de calor.
55. No exponga el producto a fuentes de calor.
56. No exponga el producto a fuentes de calor.
57. No exponga el producto a fuentes de calor.
58. No exponga el producto a fuentes de calor.
59. No exponga el producto a fuentes de calor.
60. No exponga el producto a fuentes de calor.
61. No exponga el producto a fuentes de calor.
62. No exponga el producto a fuentes de calor.
63. No exponga el producto a fuentes de calor.
64. No exponga el producto a fuentes de calor.
65. No exponga el producto a fuentes de calor.
66. No exponga el producto a fuentes de calor.
67. No exponga el producto a fuentes de calor.
68. No exponga el producto a fuentes de calor.
69. No exponga el producto a fuentes de calor.
70. No exponga el producto a fuentes de calor.
71. No exponga el producto a fuentes de calor.
72. No exponga el producto a fuentes de calor.
73. No exponga el producto a fuentes de calor.
74. No exponga el producto a fuentes de calor.
75. No exponga el producto a fuentes de calor.
76. No exponga el producto a fuentes de calor.
77. No exponga el producto a fuentes de calor.
78. No exponga el producto a fuentes de calor.
79. No exponga el producto a fuentes de calor.
80. No exponga el producto a fuentes de calor.
81. No exponga el producto a fuentes de calor.
82. No exponga el producto a fuentes de calor.
83. No exponga el producto a fuentes de calor.
84. No exponga el producto a fuentes de calor.
85. No exponga el producto a fuentes de calor.
86. No exponga el producto a fuentes de calor.
87. No exponga el producto a fuentes de calor.
88. No exponga el producto a fuentes de calor.
89. No exponga el producto a fuentes de calor.
90. No exponga el producto a fuentes de calor.
91. No exponga el producto a fuentes de calor.
92. No exponga el producto a fuentes de calor.
93. No exponga el producto a fuentes de calor.
94. No exponga el producto a fuentes de calor.
95. No exponga el producto a fuentes de calor.
96. No exponga el producto a fuentes de calor.
97. No exponga el producto a fuentes de calor.
98. No exponga el producto a fuentes de calor.
99. No exponga el producto a fuentes de calor.
100. No exponga el producto a fuentes de calor.

PT

RECOMENDAÇÕES

1. Este produto não é adequado para pessoas que têm um pacemaker e não deve ser utilizado perto de um hospital nem de uma estrutura médica.
2. Não exponha o produto à chuva ou à humidade.
3. Não abra o produto nem o deite no fogo.
4. A utilização do produto nos seguintes locais pode reduzir o alcance do telecomando no caso: em fornos; em janelas; em ambientes de humidade; em lugares isolados; junto a paredes.
5. Não exponha o produto a fontes de calor.
6. Não puxe o cabo ou o fio.
7. Não torça nem dobre o produto.
8. Tenha cuidado ao utilizar o produto.
9. Não deixe o produto ao alcance das crianças. Este produto não é um brinquedo.
10. Não deixe o produto sem vigilância quando o estiver a utilizar.
11. Não modifique o produto.
12. Não utilize o produto se estiver num local onde a temperatura é elevada.
13. Não utilize o produto se estiver num local onde a temperatura é elevada.
14. Não utilize o produto se estiver num local onde a temperatura é elevada.
15. Não utilize o produto se estiver num local onde a temperatura é elevada.
16. Não utilize o produto se estiver num local onde a temperatura é elevada.
17. Não utilize o produto se estiver num local onde a temperatura é elevada.
18. Não utilize o produto se estiver num local onde a temperatura é elevada.
19. Não utilize o produto se estiver num local onde a temperatura é elevada.
20. Não utilize o produto se estiver num local onde a temperatura é elevada.
21. Não utilize o produto se estiver num local onde a temperatura é elevada.
22. Não utilize o produto se estiver num local onde a temperatura é elevada.
23. Não utilize o produto se estiver num local onde a temperatura é elevada.
24. Não utilize o produto se estiver num local onde a temperatura é elevada.
25. Não utilize o produto se estiver num local onde a temperatura é elevada.
26. Não utilize o produto se estiver num local onde a temperatura é elevada.
27. Não utilize o produto se estiver num local onde a temperatura é elevada.
28. Não utilize o produto se estiver num local onde a temperatura é elevada.
29. Não utilize o produto se estiver num local onde a temperatura é elevada.
30. Não utilize o produto se estiver num local onde a temperatura é elevada.
31. Não utilize o produto se estiver num local onde a temperatura é elevada.
32. Não utilize o produto se estiver num local onde a temperatura é elevada.
33. Não utilize o produto se estiver num local onde a temperatura é elevada.
34. Não utilize o produto se estiver num local onde a temperatura é elevada.
35. Não utilize o produto se estiver num local onde a temperatura é elevada.
36. Não utilize o produto se estiver num local onde a temperatura é elevada.
37. Não utilize o produto se estiver num local onde a temperatura é elevada.
38. Não utilize o produto se estiver num local onde a temperatura é elevada.
39. Não utilize o produto se estiver num local onde a temperatura é elevada.
40. Não utilize o produto se estiver num local onde a temperatura é elevada.
41. Não utilize o produto se estiver num local onde a temperatura é elevada.
42. Não utilize o produto se estiver num local onde a temperatura é elevada.
43. Não utilize o produto se estiver num local onde a temperatura é elevada.
44. Não utilize o produto se estiver num local onde a temperatura é elevada.
45. Não utilize o produto se estiver num local onde a temperatura é elevada.
46. Não utilize o produto se estiver num local onde a temperatura é elevada.
47. Não utilize o produto se estiver num local onde a temperatura é elevada.
48. Não utilize o produto se estiver num local onde a temperatura é elevada.
49. Não utilize o produto se estiver num local onde a temperatura é elevada.
50. Não utilize o produto se estiver num local onde a temperatura é elevada.
51. Não utilize o produto se estiver num local onde a temperatura é elevada.
52. Não utilize o produto se estiver num local onde a temperatura é elevada.
53. Não utilize o produto se estiver num local onde a temperatura é elevada.
54. Não utilize o produto se estiver num local onde a temperatura é elevada.
55. Não utilize o produto se estiver num local onde a temperatura é elevada.
56. Não utilize o produto se estiver num local onde a temperatura é elevada.
57. Não utilize o produto se estiver num local onde a temperatura é elevada.
58. Não utilize o produto se estiver num local onde a temperatura é elevada.
59. Não utilize o produto se estiver num local onde a temperatura é elevada.
60. Não utilize o produto se estiver num local onde a temperatura é elevada.
61. Não utilize o produto se estiver num local onde a temperatura é elevada.
62. Não utilize o produto se estiver num local onde a temperatura é elevada.
63. Não utilize o produto se estiver num local onde a temperatura é elevada.
64. Não utilize o produto se estiver num local onde a temperatura é elevada.
65. Não utilize o produto se estiver num local onde a temperatura é elevada.
66. Não utilize o produto se estiver num local onde a temperatura é elevada.
67. Não utilize o produto se estiver num local onde a temperatura é elevada.
68. Não utilize o produto se estiver num local onde a temperatura é elevada.
69. Não utilize o produto se estiver num local onde a temperatura é elevada.
70. Não utilize o produto se estiver num local onde a temperatura é elevada.
71. Não utilize o produto se estiver num local onde a temperatura é elevada.
72. Não utilize o produto se estiver num local onde a temperatura é elevada.
73. Não utilize o produto se estiver num local onde a temperatura é elevada.
74. Não utilize o produto se estiver num local onde a temperatura é elevada.
75. Não utilize o produto se estiver num local onde a temperatura é elevada.
76. Não utilize o produto se estiver num local onde a temperatura é elevada.
77. Não utilize o produto se estiver num local onde a temperatura é elevada.
78. Não utilize o produto se estiver num local onde a temperatura é elevada.
79. Não utilize o produto se estiver num local onde a temperatura é elevada.
80. Não utilize o produto se estiver num local onde a temperatura é elevada.
81. Não utilize o produto se estiver num local onde a temperatura é elevada.
82. Não utilize o produto se estiver num local onde a temperatura é elevada.
83. Não utilize o produto se estiver num local onde a temperatura é elevada.
84. Não utilize o produto se estiver num local onde a temperatura é elevada.
85. Não utilize o produto se estiver num local onde a temperatura é elevada.
86. Não utilize o produto se estiver num local onde a temperatura é elevada.
87. Não utilize o produto se estiver num local onde a temperatura é elevada.
88. Não utilize o produto se estiver num local onde a temperatura é elevada.
89. Não utilize o produto se estiver num local onde a temperatura é elevada.
90. Não utilize o produto se estiver num local onde a temperatura é elevada.
91. Não utilize o produto se estiver num local onde a temperatura é elevada.
92. Não utilize o produto se estiver num local onde a temperatura é elevada.
93. Não utilize o produto se estiver num local onde a temperatura é elevada.
94. Não utilize o produto se estiver num local onde a temperatura é elevada.
95. Não utilize o produto se estiver num local onde a temperatura é elevada.
96. Não utilize o produto se estiver num local onde a temperatura é elevada.
97. Não utilize o produto se estiver num local onde a temperatura é elevada.
98. Não utilize o produto se estiver num local onde a temperatura é elevada.
99. Não utilize o produto se estiver num local onde a temperatura é elevada.
100. Não utilize o produto se estiver num local onde a temperatura é elevada.

IT

RACCOMANDAZIONI

1. Questo prodotto non è adatto alle persone che usano un pacemaker e non deve essere usato nelle vicinanze di un ospedale o di qualsiasi struttura medica.
2. L'uso del prodotto nei luoghi seguenti può ridurre la portata del telecomando o comportare un funzionamento errato:
- vicinanze o nascosto a cabinet di cucinetta, armadio per pentole e frusta di mixer;
- vicinanze o nascosto a forno a microonde;
- nelle vicinanze di metalli o armadi metallici;
- nelle vicinanze di fonti di calore o di luce diretta;
- vicinanze o nascosto a un muro.
3. Il funzionamento di uno dei seguenti dispositivi nelle vicinanze dal prodotto può anche dare adito a interferenze:
- apparecchi Wi-Fi a microonde, antenna TV, dispositivi con telecomando radio, antenna per telefoni cellulari, cellulare, cordless.

Avvertenze

1. Mantenere il prodotto lontano dalla portata dei bambini e utilizzarlo a 10 cm per il massimo una volta ogni 10 secondi.
2. Non esporre il prodotto alla luce del sole o a fonti di calore.
3. Non usare mai un martello o altro oggetto per aprire il prodotto.
4. Utilizzare componenti e dispositivi originali.
5. Non tirare il cavo o il filo.
6. Non piegare o torcere il prodotto.
7. Non esporre il prodotto a temperature elevate.
8. Non esporre il prodotto a temperature elevate.
9. Non esporre il prodotto a temperature elevate.
10. Non esporre il prodotto a temperature elevate.
11. Non esporre il prodotto a temperature elevate.
12. Non esporre il prodotto a temperature elevate.
13. Non esporre il prodotto a temperature elevate.
14. Non esporre il prodotto a temperature elevate.
15. Non esporre il prodotto a temperature elevate.
16. Non esporre il prodotto a temperature elevate.
17. Non esporre il prodotto a temperature elevate.
18. Non esporre il prodotto a temperature elevate.
19. Non esporre il prodotto a temperature elevate.
20. Non esporre il prodotto a temperature elevate.
21. Non esporre il prodotto a temperature elevate.
22. Non esporre il prodotto a temperature elevate.
23. Non esporre il prodotto a temperature elevate.
24. Non esporre il prodotto a temperature elevate.
25. Non esporre il prodotto a temperature elevate.
26. Non esporre il prodotto a temperature elevate.
27. Non esporre il prodotto a temperature elevate.
28. Non esporre il prodotto a temperature elevate.
29. Non esporre il prodotto a temperature elevate.
30. Non esporre il prodotto a temperature elevate.
31. Non esporre il prodotto a temperature elevate.
32. Non esporre il prodotto a temperature elevate.
33. Non esporre il prodotto a temperature elevate.
34. Non esporre il prodotto a temperature elevate.
35. Non esporre il prodotto a temperature elevate.
36. Non esporre il prodotto a temperature elevate.
37. Non esporre il prodotto a temperature elevate.
38. Non esporre il prodotto a temperature elevate.
39. Non esporre il prodotto a temperature elevate.
40. Non esporre il prodotto a temperature elevate.
41. Non esporre il prodotto a temperature elevate.
42. Non esporre il prodotto a temperature elevate.
43. Non esporre il prodotto a temperature elevate.
44. Non esporre il prodotto a temperature elevate.
45. Non esporre il prodotto a temperature elevate.
46. Non esporre il prodotto a temperature elevate.
47. Non esporre il prodotto a temperature elevate.
48. Non esporre il prodotto a temperature elevate.
49. Non esporre il prodotto a temperature elevate.
50. Non esporre il prodotto a temperature elevate.
51. Non esporre il prodotto a temperature elevate.
52. Non esporre il prodotto a temperature elevate.
53. Non esporre il prodotto a temperature elevate.
54. Non esporre il prodotto a temperature elevate.
55. Non esporre il prodotto a temperature elevate.
56. Non esporre il prodotto a temperature elevate.
57. Non esporre il prodotto a temperature elevate.
58. Non esporre il prodotto a temperature elevate.
59. Non esporre il prodotto a temperature elevate.
60. Non esporre il prodotto a temperature elevate.
61. Non esporre il prodotto a temperature elevate.
62. Non esporre il prodotto a temperature elevate.
63. Non esporre il prodotto a temperature elevate.
64. Non esporre il prodotto a temperature elevate.
65. Non esporre il prodotto a temperature elevate.
66. Non esporre il prodotto a temperature elevate.
67. Non esporre il prodotto a temperature elevate.
68. Non esporre il prodotto a temperature elevate.
69. Non esporre il prodotto a temperature elevate.
70. Non esporre il prodotto a temperature elevate.
71. Non esporre il prodotto a temperature elevate.
72. Non esporre il prodotto a temperature elevate.
73. Non esporre il prodotto a temperature elevate.
74. Non esporre il prodotto a temperature elevate.
75. Non esporre il prodotto a temperature elevate.
76. Non esporre il prodotto a temperature elevate.
77. Non esporre il prodotto a temperature elevate.
78. Non esporre il prodotto a temperature elevate.
79. Non esporre il prodotto a temperature elevate.
80. Non esporre il prodotto a temperature elevate.
81. Non esporre il prodotto a temperature elevate.
82. Non esporre il prodotto a temperature elevate.
83. Non esporre il prodotto a temperature elevate.
84. Non esporre il prodotto a temperature elevate.
85. Non esporre il prodotto a temperature elevate.
86. Non esporre il prodotto a temperature elevate.
87. Non esporre il prodotto a temperature elevate.
88. Non esporre il prodotto a temperature elevate.
89. Non esporre il prodotto a temperature elevate.
90. Non esporre il prodotto a temperature elevate.
91. Non esporre il prodotto a temperature elevate.
92. Non esporre il prodotto a temperature elevate.
93. Non esporre il prodotto a temperature elevate.
94. Non esporre il prodotto a temperature elevate.
95. Non esporre il prodotto a temperature elevate.
96. Non esporre il prodotto a temperature elevate.
97. Non esporre il prodotto a temperature elevate.
98. Non esporre il prodotto a temperature elevate.
99. Non esporre il prodotto a temperature elevate.
100. Non esporre il prodotto a temperature elevate.

PL

ZALECENIA

1. Produkt nie jest odpowiedni dla osób używających stymulator serca i nie powinien być używany w pobliżu szpitala lub placówki medycznej.
2. Nie narażać produktu na deszcz lub wilgoć.
3. Nie rozbierać, ani wrzucać produktu do ognia.
4. Produkt może być używany w następujących miejscach: w pobliżu urządzeń domowych; w pobliżu kuchenek mikrofalowych; w pobliżu metalowych mebli; w pobliżu źródeł ciepła; w pobliżu ściany.
5. Nie ciągnąć za kabel.
6. Nie zginać, ani nie skręcać produktu.
7. Zachować ostrożność przy używaniu produktu.
8. Nie pozostawiać produktu bez nadzoru.
9. Nie modyfikować produktu.
10. Nie używać produktu w miejscach, w których temperatura jest wysoka.
11. Nie używać produktu w miejscach, w których temperatura jest wysoka.
12. Nie używać produktu w miejscach, w których temperatura jest wysoka.
13. Nie używać produktu w miejscach, w których temperatura jest wysoka.
14. Nie używać produktu w miejscach, w których temperatura jest wysoka.
15. Nie używać produktu w miejscach, w których temperatura jest wysoka.
16. Nie używać produktu w miejscach, w których temperatura jest wysoka.
17. Nie używać produktu w miejscach, w których temperatura jest wysoka.
18. Nie używać produktu w miejscach, w których temperatura jest wysoka.
19. Nie używać produktu w miejscach, w których temperatura jest wysoka.
20. Nie używać produktu w miejscach, w których temperatura jest wysoka.
21. Nie używać produktu w miejscach, w których temperatura jest wysoka.
22. Nie używać produktu w miejscach, w których temperatura jest wysoka.
23. Nie używać produktu w miejscach, w których temperatura jest wysoka.
24. Nie używać produktu w miejscach, w których temperatura jest wysoka.
25. Nie używać produktu w miejscach, w których temperatura jest wysoka.
26. Nie używać produktu w miejscach, w których temperatura jest wysoka.
27. Nie używać produktu w miejscach, w których temperatura jest wysoka.
28. Nie używać produktu w miejscach, w których temperatura jest wysoka.
29. Nie używać produktu w miejscach, w których temperatura jest wysoka.
30. Nie używać produktu w miejscach, w których temperatura jest wysoka.
31. Nie używać produktu w miejscach, w których temperatura jest wysoka.
32. Nie używać produktu w miejscach, w których temperatura jest wysoka.
33. Nie używać produktu w miejscach, w których temperatura jest wysoka.
34. Nie używać produktu w miejscach, w których temperatura jest wysoka.
35. Nie używać produktu w miejscach, w których temperatura jest wysoka.
36. Nie używać produktu w miejscach, w których temperatura jest wysoka.
37. Nie używać produktu w miejscach, w których temperatura jest wysoka.
38. Nie używać produktu w miejscach, w których temperatura jest wysoka.
39. Nie używać produktu w miejscach, w których temperatura jest wysoka.
40. Nie używać produktu w miejscach, w których temperatura jest wysoka.
41. Nie używać produktu w miejscach, w których temperatura jest wysoka.
42. Nie używać produktu w miejscach, w których temperatura jest wysoka.
43. Nie używać produktu w miejscach, w których temperatura jest wysoka.
44. Nie używać produktu w miejscach, w których temperatura jest wysoka.
45. Nie używać produktu w miejscach, w których temperatura jest wysoka.
46. Nie używać produktu w miejscach, w których temperatura jest wysoka.
47. Nie używać produktu w miejscach, w których temperatura jest wysoka.
48. Nie używać produktu w miejscach, w których temperatura jest wysoka.
49. Nie używać produktu w miejscach, w których temperatura jest wysoka.
50. Nie używać produktu w miejscach, w których temperatura jest wysoka.
51. Nie używać produktu w miejscach, w których temperatura jest wysoka.
52. Nie używać produktu w miejscach, w których temperatura jest wysoka.
53. Nie używać produktu w miejscach, w których temperatura jest wysoka.
54. Nie używać produktu w miejscach, w których temperatura jest wysoka.
55. Nie używać produktu w miejscach, w których temperatura jest wysoka.
56. Nie używać produktu w miejscach, w których temperatura jest wysoka.
57. Nie używać produktu w miejscach, w których temperatura jest wysoka.
58. Nie używać produktu w miejscach, w których temperatura jest wysoka.
59. Nie używać produktu w miejscach, w których temperatura jest wysoka.
60. Nie używać produktu w miejscach, w których temperatura jest wysoka.
61. Nie używać produktu w miejscach, w których temperatura jest wysoka.
62. Nie używać produktu w miejscach, w których temperatura jest wysoka.
63. Nie używać produktu w miejscach, w których temperatura jest wysoka.
64. Nie używać produktu w miejscach, w których temperatura jest wysoka.
65. Nie używać produktu w miejscach, w których temperatura jest wysoka.
66. Nie używać produktu w miejscach, w których temperatura jest wysoka.
67. Nie używać produktu w miejscach, w których temperatura jest wysoka.
68. Nie używać produktu w miejscach, w których temperatura jest wysoka.
69. Nie używać produktu w miejscach, w których temperatura jest wysoka.
70. Nie używać produktu w miejscach, w których temperatura jest wysoka.
71. Nie używać produktu w miejscach, w których temperatura jest wysoka.
72. Nie używać produktu w miejscach, w których temperatura jest wysoka.
73. Nie używać produktu w miejscach, w których temperatura jest wysoka.
74. Nie używać produktu w miejscach, w których temperatura jest wysoka.
75. Nie używać produktu w miejscach, w których temperatura jest wysoka.
76. Nie używać produktu w miejscach, w których temperatura jest wysoka.
77. Nie używać produktu w miejscach, w których temperatura jest wysoka.
78. Nie używać produktu w miejscach, w których temperatura jest wysoka.
79. Nie używać produktu w miejscach, w których temperatura jest wysoka.
80. Nie używać produktu w miejscach, w których temperatura jest wysoka.
81. Nie używać produktu w miejscach, w których temperatura jest wysoka.
82. Nie używać produktu w miejscach, w których temperatura jest wysoka.
83. Nie używać produktu w miejscach, w których temperatura jest wysoka.
84. Nie używać produktu w miejscach, w których temperatura jest wysoka.
85. Nie używać produktu w miejscach, w których temperatura jest wysoka.
86. Nie używać produktu w miejscach, w których temperatura jest wysoka.
87. Nie używać produktu w miejscach, w których temperatura jest wysoka.
88. Nie używać produktu w miejscach, w których temperatura jest wysoka.
89. Nie używać produktu w miejscach, w których temperatura jest wysoka.
90. Nie używać produktu w miejscach, w których temperatura jest wysoka.
91. Nie używać produktu w miejscach, w których temperatura jest wysoka.
92. Nie używać produktu w miejscach, w których temperatura jest wysoka.
93. Nie używać produktu w miejscach, w których temperatura jest wysoka.
94. Nie używać produktu w miejscach, w których temperatura jest wysoka.
95. Nie używać produktu w miejscach, w których temperatura jest wysoka.
96. Nie używać produktu w miejscach, w których temperatura jest wysoka.
97. Nie używać produktu w miejscach, w których temperatura jest wysoka.
98. Nie używać produktu w miejscach, w których temperatura jest wysoka.
99. Nie używać produktu w miejscach, w których temperatura jest wysoka.
100. Nie używać produktu w miejscach, w których temperatura jest wysoka.

UA

РЕКОМЕНДАЦІЇ

1. Цей виріб не підходить для людей, що використовують кардіостимулятор, і його не можна розміщувати поблизу лікарні або медичного закладу.
2. Не піддавайте пристрій дощу або вологі.
3. Не розбирайте пристрій і не кидайте його в вогонь.
4. Використання пристрою в наступних місцях може зменшити дальність дії пульта дистанційного керування:
- поблизу або всередині кухонної шафи, шафи для каструль, збивача;
- поблизу або всередині мікрохвильової печі;
- поблизу або всередині металевих предметів або