Size:100x70mm

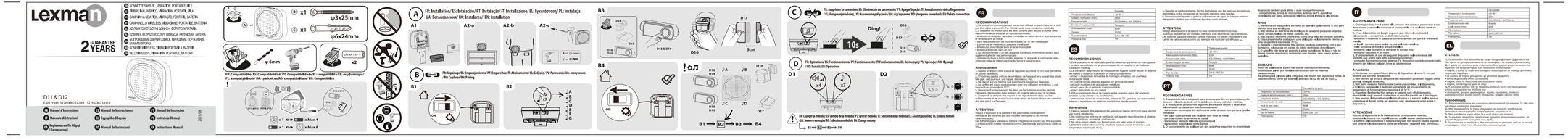

FR

RECOMMANDATIONS

- Ne pas utiliser la tronçonneuse sur des personnes qui tiennent un parapluie et ne pas plus utiliser à proximité d'un hôpital ou de toute installation médicale.
- Ne pas utiliser la tronçonneuse sur des personnes qui ont mis dans la poche du téléphonemobile ou entendre un dysfonctionnement