Size:140x160mm

Lexman

2 YEARS GUARANTEE™ EXTENDED

D01

EAN code: 3276000718406

FR Manuel d'Instructions
ES Manual de Instrucciones
PT Manual de Instruções
IT Manuale di Istruzioni
EL Εγχειρίδιο Οδηγιών
PL Instrukcja Obsługi
UA Керівництво По Збірці і Експлуатації
RO Manual de Instruciuni
EN Instructions Manual

2021.06

FR KIT SONNETTE BASIC, SANS FIL, PILES, BLANC
ES KIT BÁSICO DE TIMBRE PARA PUERTA, INALÁMBRICO, PILAS, BLANCO
PT KIT DE CAMPAINHA DA PORTA, SEM FIOS, À PILHAS, BRANCA
IT KIT CAMPANELLO BASE, WIRELESS, BATTERIE, BIANCO
EL ΒΑΣΙΚΟ ΚΙΤ ΓΙΑ ΜΟΝΑΔΙΚΟ ΚΟΥΔΟΥΝΙ ΘΥΡΑΣ, ΑΣΥΡΜΑΤΟ, ΜΠΑΤΑΡΕΣ, ΛΕΥΚΟ
PL GONG DO DRZWI, ZESTAW PODSTAWOWY, BEZPRZEWODOWY, BATERIE, BIAŁY
UA БАЗОВИЙ КОМПЛЕКТ ДВЕРНОГО ДЗВІНКА, БЕЗПРОВОДОВИЙ, НА АКУМУЛЯТОРАХ, БІЛИЙ
RO KIT BAZIC DE SONERIE DE UȘĂ, WIRELESS, BATERII, ALB
EN DOORCHIME KIT BASIC, WIRELESS, BATTERIES, WHITE

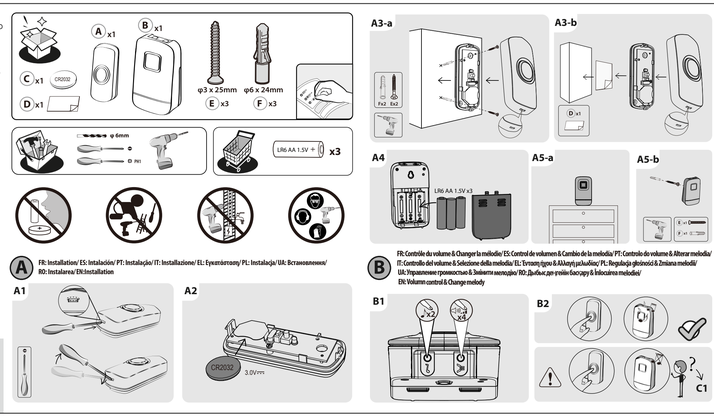

FR

RECOMMANDATIONS

1.Cet produit ne convient pas aux personnes utilisant un pacemaker et ne doit pas être utilisé à proximité d'un hôpital ou de toute installation medicale.
2. Ne pas utiliser ce produit dans des lieux susceptibles d'exposer le produit au risque de :
- atmosphère explosive
- dans des zones dont les murs sont faites par un film métallique.
- environnement humide ou très poussiéreux.
- environnement exposé à des chocs.
- environnement exposé à des vibrations.
3.La transmission d'un des appareils ouverts à proximité du produit peut également affecter ses performances.
4.Les appareils électroniques, antenne TV, appareils à commande radio, antennes-relais de téléphonie mobile, lignes à haute tension

Avertissement

1.Ne pas démonter, faire autour de l'appareil (au moins 15 cm) pour permettre un bonne ventilation.
2.Veillez/vous pas les orifices de ventilation de l'appareil en y posant des objets tels que : des chaises, des couvertures, des rideaux.
3. Ne placez aucune flamme nue (comme une bougie par l'appareil).
4.La carrière del corps exclusivement pour une utilisation en intérieur, à une température maximale de 40°C.
5. Respectez l'environnement, ne jetez pas les batteries avec les déchets ménagers, déposez les batteries usagées à un point de collecte approprié.
6.La sonnette ne doit pas être exposée à des éclaboussures ou des éclaboussures et éviter de placer des objets remplis de liquides, tels que des vases, sur l'appareil.
7. Ne pas ouvrir ou jeter, Danger de rupture chimique ou explosion.Ne pas recharger ou court-circuiter les piles.Ne pas ouvrir ou jeter. Ne pas exposer au soleil, ne pas jeter dans le feu ou les piles ne doivent pas être exposées à une chaleur excessive comme un soleil, un feu ou quelque chose d'autre.
8. Ne pas mélanger les piles usagées et les piles neuves, ne pas mélanger des piles de types différents ou neuves et usagées.
9.Le remplacement de la batterie n'est pas insignes correctement, Remplacer les batteries par des modèles identiques ou de même caractéristiques.
Les batteries (pack batterie ou batterie intégrée) ne doivent pas être exposées à une source de chaleur excessive comme par exemple les rayons du soleil, un feu,

	Caractéristiques	Piles
Température de fonctionnement	De -5C à 50°C	De -20°C à 60°C
Stockage de fonctionnement (Max)	1Jour	1Mois
Fréquence de radio	433.92MHz - 434.790MHz	433.92MHz - 434.790MHz
Émetteur/récepteur de radio	Émetteur	Émetteur
Portée de transmission (radio)	Jusqu'à 100m	Jusqu'à 100m
Portée de réception de radio (max)	N.A.	100m
Sonnerie	Jusqu'à 100 (32 Polyphonie)	100dB
Volume sonore (max)	80dB	80dB
Puissance d'émission radio (max)	N.A.	10mW
Type de batterie	AAA LR6 1.5V	CR2032
Type batterie	AAA LR6 1.5V	CR2032
Protection IP	IP44	IP44
Protection IK	No	No, IP44

PT

RECOMENDAÇÕES

1.Este produto não é adequado para pessoas que têm um pacemaker e não deve ser utilizado próximo de um hospital ou de uma estrutura médica.
2. A utilização do produto nos seguintes locais pode reduzir a distância do telecomando ou causar um mau funcionamento:
- locais onde as paredes são metálicas ou feitas através de uma fina camada de metal.
- perto de redes ou ambientes de metal.
- ambientes com muito pó ou muito húmidos.
- ambientes sujeitos a choques.
- ambientes sujeitos a vibrações.
3.O funcionamento de qualquer um dos aparelhos seguintes na proximidade do produto pode também afetar o seu desempenho.
4.Aparelhos eléctricos, antena de TV, aparelhos com telecomando radio, antenas por telefone celular, linhas de alta tensão.

Aviso

1.Mantenha um espaço livre em redor do aparelho (pelo menos 10 cm) para permitir uma boa ventilação.
2.Não bloqueie as aberturas de ventilação do aparelho pousando objectos como: jornais, toalhas de mesa, cortinas, etc.
3. Não coloque qualquer fonte de chama (como uma vela) em cima do aparelho.
4. Este campainha foi criada para uma utilização exclusivamente interior, a uma temperatura máxima de 40°C.
5. Respeite o meio ambiente, Não atirem as pilhas juntamente com o lixo doméstico, coloque-as em caixas de coleta destinadas a reciclagem.
6.A campainha não deve ser exposta a salpicos e não coloque objetos com líquidos, como vasos, em cima do campainha.
7. Não abrir ou deitar fora, Perigo de ruptura químico ou explosão.Não recarregue ou faça curto-circuito as pilhas.Não abra ou deite fora. Não exponha ao sol, não deite no fogo ou as pilhas não devem estar expostas a fontes de calor excessivas como um sol, um fogo ou qualquer outra coisa.
8. Não misture pilhas usadas e pilhas novas, não misture baterias de tipos diferentes ou novas e usadas.
9.A substituição da bateria não é adequada corretamente, Substituir as baterias por modelos idênticos ou de características semelhantes.
As baterias (pacote de bateria ou bateria integrada) não devem estar expostas a uma fonte de calor excessiva como por exemplo: raios do sol, um fogo,

	Características	Baterias
Temperatura de funcionamento	De -5C a 50°C	De -20°C a 60°C
Armazenamento de funcionamento (Max)	1Dia	1Mês
Frequência de rádio	433.92MHz - 434.790MHz	433.92MHz - 434.790MHz
Emissor/receptor de rádio	Emissor	Emissor
Alcance de transmissão (rádio)	Até 100m	Até 100m
Alcance de receção de rádio (máx.)	N.A.	100m
Campainha	Até 100 (32 Polifonia)	100dB
Volume sonoro (máx.)	80dB	80dB
Potência de emissão de rádio (máx.)	N.A.	10mW
Tipo de pilha	AAA LR6 1.5V	CR2032
Tipo bateria	AAA LR6 1.5V	CR2032
Proteção IP	IP44	IP44
Proteção IK	No	No, IP44

IT

RACCOMANDAZIONI

1.Questo prodotto non è adatto alle persone che usano un pacemaker e non deve essere usato nelle vicinanze di un ospedale o di qualsiasi struttura medica.
2.L'uso del prodotto nei luoghi seguenti può ridurre la portata del telecomando o compromettere un corretto funzionamento:
- ambiente in materiale o pareti di cemento armato con parte o finestre di metallo
- vicino a reti o ambienti in metallo.
- luoghi ricoperti di metalli o armati metallici
- ambiente con molta polvere o ambiente molto umido
- ambiente esposto a urti
3.Il funzionamento di uno dei seguenti dispositivi nella vicinanza del prodotto può anche dare adito a problemi di funzionamento.
4.Apparecchi elettrici, antenna TV, dispositivi con telecomando radio, antenna per telefoni cellulari, linee ad alta tensione.

Avvertenze

1. Mantenere uno spazio libero attorno al dispositivo (almeno 10 cm) per favorire una corretta ventilazione.
2. Non ostruire le aperture di aerazione del dispositivo posandovi oggetti come: giornali, tovaglie, tende, etc.
3. Non porre nessuna fiamma nuda (come una candela) sul dispositivo.
4.La campanella è stata progettata per un uso esclusivamente in interno a temperatura massima a 40 °C.
5. Rispettare l'ambiente, Non gettare le batterie con i rifiuti domestici, depositarle negli appositi contenitori di raccolta presenti per il riciclaggio.
6. Non esporre il campanello a getti o schizzi e non posizionare su di esso oggetti contenenti liquidi, come vasi.
7. Non aprire le pile, Rischio di esplosione chimico.Ricaricando Questo prodotto contiene batterie ricaricabili. Non aprire o gettare le batterie. Non esporre al sole, non gettare nel fuoco o al fuoco e le pile non devono essere esposte a fonti di calore eccessive come un sole, un fuoco o qualsiasi altra cosa.Mantenere le batterie nuove e quelle usate lontane dalla portata di bambini. Non ingerire le batterie, rischio di ustione chimica Se persiste possibile che una batteria possa essere stata ingerita o messa dentro qualsiasi parte del corpo, Se pensate che una batteria possa essere stata ingerita o messa dentro qualsiasi parte del corpo, Se

	Caratteristiche	Batterie
Temperatura di funzionamento	Da -5C a 50°C	Da -20°C a 60°C
Deposito di funzionamento (Max)	1Giorno	1Mese
Frequenza radio	433.92MHz - 434.790MHz	433.92MHz - 434.790MHz
Ricevitore/trasmettitore radio	Ricevitore	Ricevitore
Portata di trasmissione (radio)	Fino a 100m	Fino a 100m
Portata di ricezione radio (max)	N.A.	100m
Suoneria	Fino a 100 (32 Polifonia)	100dB
Volume sonoro (max)	80dB	80dB
Potenza di emissione radio (max)	N.A.	10mW
Tipo batteria	AAA LR6 1.5V	CR2032
Batteria tipo	AAA LR6 1.5V	CR2032
Protezione IP	IP44	IP44
Protezione IK	No	No, IP44

EL

ΣΥΣΤΑΣΕΙΣ

1.Το προϊόν δεν είναι κατάλληλο για άτομα που χρησιμοποιούν βηματοδότη και δεν πρέπει να χρησιμοποιείται κοντά σε νοσοκομείο ή σε οποιαδή ιατρικεί.
2. Μη χρησιμοποιείτε αυτό το προϊόν σε τοποθεσίες οι οποίες μπορούν να θέσουν το προϊόν σε κίνδυνο:
- ατμόσφαιρα εκρηκτικών αερίων
- κοντά σε μεταλλικά τοιχώματα
- σε υγρά περιβάλλοντα ή σε πολύ σκονισμένα περιβάλλοντα.
- σε χώρο εκτεθειμένο σε κραδασμούς.
- σε χώρο εκτεθειμένο σε δονήσεις.
3.Τοποθέτηση οποιουδήποτε άλλου συσκευάτου σε μικρότερη απόσταση από το προϊόν μπορεί επίσης να επηρεάσει τις επιδόσεις του.
4.Ηλεκτρικές συσκευές, τηλεόραση του χώρου, ασύρματα τηλεχειριστήρια, κεραίες κινητής τηλεφωνίας, γραμμές υψηλής τάσης.

Προειδοποιήσεις

1. Αφήστε ελεύθερο χώρο γύρω από το συσκευή (τουλάχιστον 10 cm) ώστε να επιτυχεί κατάλληλος αερισμός.
2.Μη τοποθετείτε τα θύρες εξαερισμού της συσκευής, τοποθετώντας αντικείμενα όπως εφημερίδες, τραπεζομάντιλα, κουρτίνες, κλπ.
3. Μη τοποθετείτε καμία φλόγα (π.χ. κερί) πάνω στη συσκευή.
4.Η κουδουνίστρα αυτή κατασκευάστηκε για χρήση στο κλειστό χώρο, σε μέγιστη θερμοκρασία 40°C.
5.Σεβαστείτε το περιβάλλον, Μην απορρίπτετε τις μπαταρίες μαζί με τα οικιακά απορρίμματα, αλλά φροντίστε τις μπαταρίες μας σε κατάλληλα σημεία συλλογής.
6.Η κουδουνίστρα δεν θέλει εκτεθεί σε πιτσιλιές και δεν πρέπει στη συσκευή αυτή τα τμήματα μας μπορεί κάποιο αντικείμενο γεμάτο υγρό, π.χ. βάζο.
7. Μη ανοίγετε ή πετάτε, Κίνδυνος χημικής ρήξης ή έκρηξης.Μη φορτίζετε ή βραχυκυκλώνετε τις μπαταρίες. Μη ανοίγετε ή πετάτε. Μη εκθέτετε στον ήλιο, μη πετάτε στη φωτιά ή τις μπαταρίες δεν πρέπει να εκτίθενται σε υπερβολικές θερμοκρασίες, π.χ. ήλιο, φωτιά ή κάτι άλλο.
8. Μη αναμιγνύετε τις χρησιμοποιημένες μπαταρίες με τις καινούριες, μη αναμιγνύετε μπαταρίες διαφορετικών τύπων ή καινούριες και χρησιμοποιημένες.
9.Η αντικατάσταση της μπαταρίας δεν γίνεται κατάλληλα, Αντικαταστήστε τις μπαταρίες με παρόμοιες ή ίδιες προδιαγραφές.
Οι μπαταρίες (πακέτο μπαταριών ή ενσωματωμένη μπαταρία) δεν πρέπει να εκτίθενται σε υπερβολικές πηγές θερμότητας, π.χ. ήλιο, φωτιά ή κάτι παρόμοιο.

	Χαρακτηριστικά	Μπαταρίες
Θερμοκρασία λειτουργίας	Από -5C έως 50°C	Από -20°C έως 60°C
Αποθήκευση λειτουργίας (Μέγ.)	1Ημέρα	1Μήνας
Συχνότητα ράδιο	433.92MHz - 434.790MHz	433.92MHz - 434.790MHz
Πομπός/δέκτης ράδιο	Πομπός	Πομπός
Εμβέλεια μετάδοσης (ράδιο)	Μέχρι 100m	Μέχρι 100m
Εμβέλεια λήψης ράδιο (μέγ.)	N.A.	100m
Κουδούνι	Μέχρι 100 (32 Πολυφωνία)	100dB
Ένταση ήχου (μέγ.)	80dB	80dB
Ισχύς εκπομπής ράδιο (μέγ.)	N.A.	10mW
Τύπος μπαταρίας	AAA LR6 1.5V	CR2032
Μέγ. ισχύς	1W	1W
Πρωτόκολλο IP	IP44	IP44, IP44

PL

ZALECENIA

1. Ten produkt nie jest odpowiedni dla osób używających stymulator serca i nie powinien być używany w pobliżu szpital lub jakiunek medycznych.
2. Nie używać produktu w następujących miejscach mogących zmniejszyć zasięg pilota zdalnego sterowania lub sprawiałoby jego nieprawidłowe działanie:
- w atmosferze wybuchowej w pobliżu ścian metalowych i w środowisku dużo kurzu.
- w pomieszczeniach o ciasnych korytarzach metalowe lub
- w miejscach narażonych na wstrząsy.
- w miejsc narażone na wibracje.
3.Umieszczenie innego urządzenia w pobliżu produktu może również mieć wpływ na jego prawidłowe działanie.
4.Urządzenia, kuchenki mikrofalowe, anteny telewizyjne, urządzenia sterowanego radiowo, anteny przekaźnikowe telefonu komórkowego, linie wysokiego napięcia

Ostrzeżenia

1.Należy urządzenia należy zachować wolną przestrzeń (co najmniej 10 cm), aby zapewnić prawidłowe wentylację.
2. Nie zasłaniać otworów wentylacyjnych urządzenia poprzez umieszczenie na nich przedmiotów takich jak gazety, obrusy, zasłony, itp.
3. Nie umieszczać na urządzeniu żadnego źródła ognia (np. świecy) lub urządzenia.
4.Dzwonek jest przeznaczony do użytku wyłącznie w pomieszczeniach, w temperaturze maksymalnej 40°C.
5. Szanować środowisko naturalne, Baterii nie należy wyrzucać razem z odpadami komunalnymi, należy oddawać je do punktów zbiórki przeznaczonych do ich recyklingu.
6. Nie należy dzwonka narażać na zalanie lub rozpryski i nie stawiać na urządzeniu przedmiotów zawierających płyny, np. wazon.
7. Nie otwierać, Ryzyko chemicznej rozerwania lub eksplozji.Nie ładować ani zwierzać baterii. Nie otwierać ani nie wrzucać. Nie wystawiać na słońce, nie wrzucać w ogień lub baterie nie powinny być narażone na ciepło, jak na słońce, ogień lub coś innego.
8. Nie mieszać zużytych i nowych baterii, nie mieszać baterii różnego rodzaju lub nowych i zużytych.
9.Wymiana baterii nie jest właściwie, Wymienić baterie na takie same lub o podobnej charakterystyce.
Baterie (zestaw baterii lub bateria integrująca) nie powinny być narażone na nadmierne ciepło, na przykład na promieniowanie słoneczne, ogień lub

	Charakteristyka	Baterie
Temperatura działania	Od -5C do 50°C	Od -20°C do 60°C
Magazyn działania (Max)	1Dzień	1Miesiąc
Częstotliwość radiowa	433.92MHz - 434.790MHz	433.92MHz - 434.790MHz
Nadajnik/odbiornik radiowy	Nadajnik	Nadajnik
Zasięg transmisji (radio)	Do 100m	Do 100m
Zasięg odbioru radiowego (max)	N.A.	100m
Dzwonek	Do 100 (32 Polifonia)	100dB
Głośność (max)	80dB	80dB
Moc nadawcza radiowa (max)	N.A.	10mW
Rodzaj baterii	AAA LR6 1.5V	CR2032
Rodzaj baterii	AAA LR6 1.5V	CR2032
Ochrona IP	IP44	IP44
Ochrona IK	No	No, IP44

UA

РЕКОМЕНДАЦІЇ

1.Цей продукт не підходить для людей, що використовують кардіостимулятор, і його не можна розміщувати поблизу лікарень або медичних установ.
2. Не використовуйте цей продукт в таких місцях, оскільки це може зменшити радіус дії пульта дистанційного керування або призвести до неправильної:
- вибух парогазових або пробкових атмосферах в приміщеннях з вибухонебезпечні
- в приміщеннях, стіни яких виконані металевою плівкою
- в вологому або дуже запилене середовище.
- вище перерахованих конструктивні тяжкі і нерівномірні стіни
- в середовищі, схильному до вибухів.
- в місцях, підданих до вібрацій.
3.Інші пристрої, розташовані поблизу пульта, можуть також вплинути на його роботу.
4.Електронні пристрої, телевізор, дистанційні пульти, антени мобільного зв'язку, лінії високої напруги.

Попередження

1.Залишіть навколо пристрою вільний простір (приблизно 10 см), щоб забезпечити хорошу вентиляцію.
2.Не закривайте, під жодним використовуйте отвори пристрою, розміщуючи предмети, як-то: газети, скатерті, штори, тощо.
3. Не розміщуйте на пристрої відкритий вогонь (наприклад, свічку).
4.Дзвінок призначений для використання в приміщенні, при температурі, максимальна робоча температура 40°C.
5.Піклуйтеся навколишнє середовище, Не викидайте батареї у побутовими відходами, помістіть їх в відповідні контейнери для збору.
6.Не піддавайте дзвінкий дзвінок впливу крапель або брызгам, не ставте предмети, наповнені рідиною, наприклад, вази, на пристрій.
7.Не відкривати, Небезпека хімічних розривів або вибухів.Перезаряджати і замикати батареї. Не відкривати і не викидати. Не піддавати сонячним променям, не кидати в вогонь, не кидати батареї не повинні піддаватися впливу високих температур, таких як сонячне світло, вогонь і щось інше.
8. Не змішувати старі і нові батареї, не змішувати різні типи батарей або нові і старі.
9.Заміна батареї не підходить правильно, Замінити батареї на аналогічні або з подібними характеристиками.
Батареї (пакет батарей або вбудована батарея) не повинні піддаватися дії джерел тепла, наприклад, сонячне світло, вогонь або

	Характеристики	Батареї
Температура експлуатації	Від -5C до 50°C	Від -20°C до 60°C
Зберігання експлуатації (Макс)	1День	1Місяць
Частота радіо	433.92MHz - 434.790MHz	433.92MHz - 434.790MHz
Приймач/передавач радіо	Передавач	Передавач
Радіус передачі (радіо)	До 100m	До 100m
Радіус прийому радіосигналу (макс.)	N.A.	100m
Дзвінок	До 100 (32 Поліфонія)	100dB
Гучність (макс.)	80dB	80dB
Потужність радіопередачі (макс.)	N.A.	10mW
Тип батареї	AAA LR6 1.5V	CR2032
Тип батареї	AAA LR6 1.5V	CR2032
Захист IP	IP44	IP44
Захист від впливу	No	No, IP44

RO

RECOMANDĂRI

1.Acest produs nu este potrivit persoanelor care folosesc un pacemaker și nu trebuie folosit în apropierea unui spital sau a oricărei instalații medicale.
2.Folosirea produsului în următoarele spații poate reduce raza de acoperire a telecomandei sau poate cauza defecțiuni:
- în spații cu pereți din metal sau cu o rețea de metal.
- în locurile acoperite cu foi metalice.
- în locuri cu mult praf sau umezeală.
- expuse la șocuri.
- expuse la vibrații.
3.Funcționarea unui din aparatele enumerate în apropierea produsului poate afecta performanțele produsului.
4.Aparatele electronice, televizorul, telecomandele radio, antenele de telefonie mobilă, liniile de înaltă tensiune

Avertisment

1.Lăsați o zonă liberă în jurul aparatului (cel puțin 10 cm) pentru a permite o bună ventilație.
2. Nu acoperiți orificiile de ventilație de aparatului pentru a nu avea obstacole precum: ziare, jeturi, perdele, etc.
3. Nu plasați o sursă de foc deschisă (de exemplu o lumânare) pe aparat.
4. Sonerie se va utiliza în interior, pentru o temperatură maximă de 40°C.
5. Respectați mediul, Nu aruncați bateriile cu deșeurile menajere, ele trebuie predate la centrele de colectare pentru reciclare.
6. Nu expuneți sonerie la stropire și picurare și nu puneți pe aparat obiecte umplute cu apă, precum vase de flori, de exemplu.
7. Nu deschideți și nu aruncați, Pericol de ruptură chimică sau explozie.Nu reîncărcați și nu scurtcircuitați bateriile. Nu deschideți și nu aruncați. Nu expuneți la soare, nu aruncați în foc sau bateriile nu trebuie expuse la o căldură excesivă ca și o sursă de căldură, cum ar fi soarele, focul sau ceva altceva.
8. Nu amestecați bateriile uzate cu bateriile noi, nu amestecați baterii de tipuri diferite sau noi și uzate.
9.Înlocuirea bateriei nu este corectă, Înlocuiți bateriile cu modele identice sau cu caracteristici similare.
Bateriile (pachetul de baterii sau bateria integrată) nu trebuie supuse unei surse de căldură, precum razele

	Caracteristici	Baterii
Temperatura de funcționare	De -5C la 50°C	De -20°C la 60°C
Depozitare de funcționare (Max)	1Zi	1Lună
Frecvența radio	433.92MHz - 434.790MHz	433.92MHz - 434.790MHz
Emițător/receptor radio	Emițător	Emițător
Raza de transmisie (radio)	Pe 100m	Pe 100m
Raza de recepție radio (max)	N.A.	100m
Sonerie	Pe 100 (32 Polifonie)	100dB
Volum sonor (max)	80dB	80dB
Putere de emisie radio (max)	N.A.	10mW
Tip baterie	AAA LR6 1.5V	CR2032
Baterie tip	AAA LR6 1.5V	CR2032
Protecție IP	IP44	IP44
Protecție IK	No	No, IP44

EN

RECOMMENDATIONS

1. This product is not suitable for people with heart pacemakers, and does not adapt to the use near hospitals and medical facilities.
2. Use this product in the following places may shorten remote control distance, even function disorder:
- ball point and receiver have metal doors and windows and reinforced concrete building structure walls.
- Wall has a metal film vacuum material.
- Place with too much dust and too humid.
- install the bell push with stainless steel strips shade
- Place with vibration and impact.
3. As one of the following appliances in use around may also affect the product performance.
- Computers, microwave ovens, wireless intercom, wireless composite aircraft, the RF wireless remote control, TV antenna, cell phone base station, high voltage transmission line, radio broadcasting, a variety of wireless radio, cell phone towers, high voltage transmission line

Warning

1. Keep minimum distance (10cm, we suggest) could changed around the apparatus for sufficient ventilation.
2. The ventilation should not be impeded by covering the ventilation openings with items, such as newspapers, tablecloths, curtains, etc.
3. Do naked fire sources, such as lighted candles, should be placed on the apparatus.
4. This doorchime machine is intended for indoor use only. Maximum operating temperature 50 C.
5. Attention should be drawn to the environment aspects of battery disposal. Don't throw used batteries in household waste, deposit them at the appropriate collection points.
6. The doorchime shall not be exposed to dripping or spattering and that no objects filled with liquids, such as vases, shall be placed on the doorchime.
7. Do not open or dispose of, Danger of chemical rupture or explosion.Do not recharge or short circuit batteries. Do not open or dispose of. Do not expose to the sun, do not throw into the fire or the batteries should not be exposed to excessive heat such as sun, fire or something else.
8. Do not mix used batteries with new batteries, do not mix different types of batteries or new and used batteries.
9.Battery replacement is not correct, Replace batteries with identical models or with similar characteristics.
The batteries (battery pack or built-in battery) should not be exposed to excessive heat such as sunshine, fire or the light.

	Characteristics	Batteries
Operating temperature	De -5C to 50°C	De -20°C to 60°C
Operating distance (max)	1Day	1Month
Radio Frequency	433.92MHz - 434.790MHz	433.92MHz - 434.790MHz
Receiver/transmitter radio	Transmitter	Transmitter
Transmission range (radio)	N.A.	100m
Radio receiver Power (max)	N.A.	10mW
Voltage	1.5Vmm	3Vmm
Battery type	AAA LR6 1.5V	CR2032
Battery type	AAA LR6 1.5V	CR2032
Main power	No	Yes, IP44

UA

ЕКСПЛУАТАЦІЯ

1.Цей продукт не підходить для людей, що використовують кардіостимулятор, і не повинен використовуватися в лікарнях або будь-якій медичній установі.
2. Не використовуйте цей продукт в таких місцях, оскільки це може зменшити радіус дії пульта дистанційного керування або призвести до неправильної:
- вибухонебезпечна атмосфера
- в приміщеннях, стіни яких виконані металевою плівкою
- в вологому або дуже запилене середовище.
- в місці, схильному до вибухів.
- в місцях, підданих до вібрацій.
3.Інші пристрої, розташовані поблизу пульта, можуть також вплинути на його роботу.
4.Електронні пристрої, телевізор, дистанційні пульти, антени мобільного зв'язку, лінії високої напруги.

Попередження

1.Залишіть навколо пристрою вільний простір (приблизно 10 см), щоб забезпечити хорошу вентиляцію.
2.Не закривайте, під жодним використовуйте отвори пристрою, розміщуючи предмети, як-то: газети, скатерті, штори, тощо.
3. Не розміщуйте на пристрої відкритий вогонь (наприклад, свічку).
4.Дзвінок призначений для використання в приміщенні, при температурі, максимальна робоча температура 40°C.
5.Піклуйтеся навколишнє середовище, Не викидайте батареї у побутовими відходами, помістіть їх в відповідні контейнери для збору.
6.Не піддавайте дзвінкий дзвінок впливу крапель або брызгам, не ставте предмети, наповнені рідиною, наприклад, вази, на пристрій.
7.Не відкривати, Небезпека хімічних розривів або вибухів.Перезаряджати і замикати батареї. Не відкривати і не викидати. Не піддавати сонячним променям, не кидати в вогонь, не кидати батареї не повинні піддаватися впливу високих температур, таких як сонячне світло, вогонь і щось інше.
8. Не змішувати старі і нові батареї, не змішувати різні типи батарей або нові і старі.
9.Заміна батареї не підходить правильно, Замінити батареї на аналогічні або з подібними характеристиками.
Батареї (пакет батарей або вбудована батарея) не повинні піддаватися дії джерел тепла, наприклад, сонячне світло, вогонь або

	Характеристики	Батареї
Температура експлуатації	Від -5C до 50°C	Від -20°C до 60°C
Зберігання експлуатації (Макс)	1День	1Місяць
Частота радіо	433.92MHz - 434.790MHz	433.92MHz - 434.790MHz
Приймач/передавач радіо	Передавач	Передавач
Радіус передачі (радіо)	До 100m	До 100m
Радіус прийому радіосигналу (макс.)	N.A.	100m
Дзвінок	До 100 (32 Поліфонія)	100dB
Гучність (макс.)	80dB	80dB
Потужність радіопередачі (макс.)	N.A.	10mW
Тип батареї	AAA LR6 1.5V	CR2032
Батарея тип	AAA LR6 1.5V	CR2032
Захист IP	IP44	IP44
Захист від впливу	No	No, IP44

UWAGA
Produkt bezprzewodowy wykorzystuje baterie, prosimy o zapoznanie się z instrukcją obsługi przed montażem i użytkowaniem urządzenia. Nie wolno wrzucać baterii do ognia, nie zwierać ich, nie rozmontowywać, nie ładować ponownie. Przechowywać baterie w miejscu niedostępnym dla dzieci. Zużyte baterie należy oddawać do punktów zbiórki. Nie wolno wrzucać baterii do śmietnika. Nie wolno wrzucać baterii do ognia, nie zwierać