Size:130x140mm

Lexman

2 YEARS GUARANTEE

FR KIT SONNETTE SANS FIL, BOUTON SANS PILE AUTONOME, SONNETTE ENFICHABLE

ES KIT DE TIMBRE DE PUERTA INALÁMBRICO BOTÓN AUTÓNOMO SIN PILAS, TIMBRE CON ENCHUFE

PT KIT DE CAMPAINHA DA PORTA, SEM FIOS, AUTÓNOMA, BOTÃO SEM BATERIA, CAMPAINHA COM FICHA

IT KIT CAMPANELLO WIRELESS, PULSANTE AUTONOMO SENZA BATTERIA, CAMPANELLO CON SPINA

EL ΑΣΥΡΜΑΤΟ ΚΙΤ ΓΙΑ ΜΕΤΑΞΙΦΟΚΟ ΚΟΥΟΥΝΙ ΘΥΡΑΣ, ΑΥΤΟΝΟΜΟ ΚΟΥΜΠΙ ΧΩΡΙΣ ΜΠΑΤΑΡΙΑ, ΚΟΥΔΟΥΝΙ ΠΡΙΖΑΣ

PL GONG DO DRZWI, ZESTAW BEZPRZEWODOWY, PRZYCISK AUTONOMICZNY BEZ BATERII, DZWONEK NA WTYCZKĘ

UA КОМПЛЕКТ БЕЗПРОВОДОВОГО ДВЕРНОГО ДЗВІНКА, АВТОНОМНА БЕЗАКУМУЛЯТОРНА КНОПКА, ШТЕПСЕЛЬНИЙ ДЗВІНОК

RO KIT DE SONERIE DE UȘĂ WIRELESS CU BUTON CU BATERIE AUTONOMĂ, SONERIE CONECTABILĂ LA PRIZĂ

EN DOORCHIME KIT WIRELESS AUTONOMOUS BATTERYLESS BUTTON, PLUG BELL

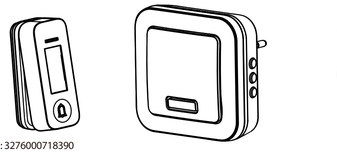

D06

EAN code: 3276000718390

FR Manuel d'Instructions | ES Manual de Instrucciones | PT Manual de Instruções | IT Manuale di Istruzioni | EL Εγχειρίδιο Οδηγιών | PL Instrukcja Obsługi | UA Керівництво По Збірці і Експлуатації | RO Manual de Instruciuni | EN Instructions Manual

2019/68

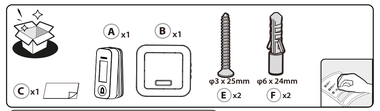

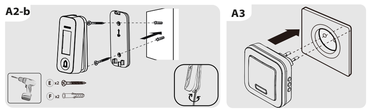

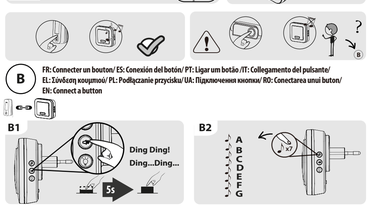

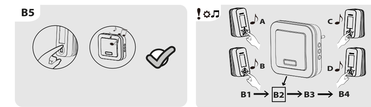

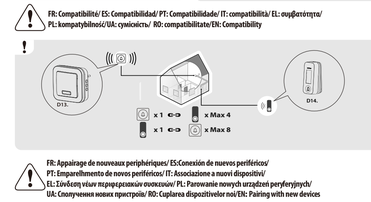

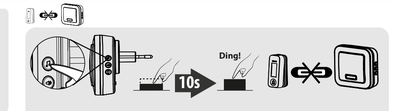

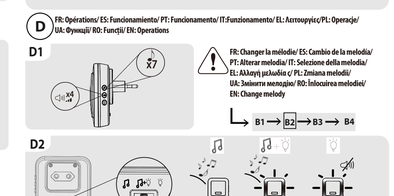

FR

RECOMMANDATIONS

1.Ce produit ne convient pas aux personnes utilisant un pacemaker et ce dot pas être utilisé à proximité d'un hôpital ou de toute installation médicale.
2.Ne pas installer ce produit à l'intérieur ou à proximité immédiate de la portée de la télécommande ou endommager ce dispositifcommande.
3.Ne pas installer ce produit à l'intérieur ou à proximité immédiate de toute pièce et dont les portes et fenêtres sont en métal.
4.Ne pas installer ce produit dans un lieu sujet aux gaz ou aux vapeurs
- à proximité de meubles ou décorations métalliques.
- environ à proximité de stores en acier inoxydable
- à proximité de tuyaux en métal.
5.Le fonctionnement d'un des appareils suivants à proximité du produit peut également affecter ses performances :
- téléphones, radios à micro-ondes, antenne TV appareils à commande radio, antennes-relais de téléphonie mobile, lignes à haute tension

Avertissement

1.Ranger un espace libre autour de l'appareil(au moins 10 cm) pour permettre
un bonne ventilation.
2.Ne pas couvrir les orifices de ventilation de l'appareil ou y jeteret des objets tels que
journaux, une nappe, des mitaines, etc.
3.Ne pas placer de sources de flammes nues sur ou à proximité de l'appareil.
4.Le lecteur est conçu exclusivement pour une utilisation en intérieur, à une température maximale de 40°C.
5.La sonnette ne doit pas être exposée à des éclaboussures ou des éclaboussures et aucun objet rempli de liquides, tels qu'un vase, ne doit être placé sur la sonnette
6.La sonnette doit être facilement accessible pour pouvoir être retirée de l'alimentation principale

	Composants	Pulsante
Temperatura di funzionamento	Da -20C a 60°C	Da -20C a 60°C
Distanza di funzionamento (max)	100m	100m
Frequenza radio	433.05MHz - 434.79MHz	433.05MHz - 434.79MHz
Emettitore/ricevitore radio	Ricevitore	Emettitore
Livello sonoro (max)	80dB	N.A.
Potenza di emissione radio (max)	N.A.	10mW
Alimentazione	220-240V ~50Hz	3Ccr6V
Potenza max	1.5W	2.5W
Resistente alla pioggia	No	Sì, IP44 in posizione verticale

ES

RECOMENDACIONES

1.Este producto no es adecuado para las personas que llevan un marcapasos
y no debe ser utilizado en las proximidades de un hospital o de cualquier
instalación médica.
2.No instale este producto en los siguientes lugares puede reducir el alcance
del mando a distancia o provocar un mal funcionamiento:
- en el interior o en las proximidades de cualquier pared o puertas y
ventanas de metal.
- en el interior o en las proximidades artículos con fórmulas de metal
- cerca de muebles o de apariciones metálicas
- cerca cerca de un velar de acero inoxidable
- cerca de tuberías de metal.
3.El funcionamiento de un de los siguientes aparatos cerca del producto
puede también afectar a su rendimiento:
- ordenadores, horno de microondas, antena de TV, aparatos con radiocontrol,
antenas y repetidores de telefonía móvil, líneas de alta tensión

Avertissement

1.Dejar un espacio libre alrededor del aparato (al menos de 10 cm) para permitir
una buena ventilación.
2.No obstruyan los orificios de ventilación del aparato dejando sobre él objetos como periódicos, un mantel, guantes, etc.
3.No sitúe ningún objeto con llama cerca una vela sobre el aparato.
4.El timbre está exclusivamente diseñado para un uso en el interior, a una temperatura máxima de 50 °C.
5.El timbre no debe estar expuesto a salpicaduras o a no debe colocarse objetos que contengan líquidos, como jarrones, sobre el timbre.
6.El timbre debe tener fácil access para poder desenchufarlo de la toma de corriente.

	Timbre para puerta	Botón de presión
Temperatura de funcionamiento	De -20C a 60°C	De -20C a 60°C
Distancia de funcionamiento (max)	100m	100m
Frecuencia de radio	433.05MHz - 434.79MHz	433.05MHz - 434.79MHz
Emisor/receptor de radio	Receptor	Emisor
Nivel de sonido (max)	80dB	N.A.
Potencia de emisión de radio (máx.)	N.A.	10mW
Alimentación	220-240V ~50Hz	3Ccr6V
Potencia máx.	1.5W	2.5W
Impermeable	No	Sí, IP44 en posición vertical

PT

RECOMENDAÇÕES

1.Este produto não é adequado para pessoas que têm um pacemaker e não deve ser utilizado perto de um hospital ou de uma estrutura médica.
2. A utilização do produto nos seguintes locais pode reduzir o alcance do telecomando ou causar um mau funcionamento:
- dentro/próximo das paredes ou portas metálicas e janelas
- dentro/próximo de artigos de fórmula de metal
- perto de móveis ou armações de metal
- perto de cortinas de aço inoxidável
- dentro/próximo de tubos de metal.
3.O funcionamento de qualquer um dos aparelhos seguintes no proximidade do produto
também pode afetar o seu desempenho:
- computadores, forno de microondas, antenas de TV, aparelhos controlados por rádio, antenas
- antenas de telefonia móvel, linhas de alta tensão

Aviso

1.Mantenha um espaço livre em redor do aparelho (pelo menos 10 cm) para permitir uma
boa ventilação.
2.Não obstrua as aberturas de ventilação do aparelho ou jornais diários como jornais, toalhas de
mesa, luvinhas, etc.
3.Não coloque qualquer chama viva (como uma vela) em cima do aparelho.
4.Este campainha foi criada para uma utilização exclusivamente interior, a uma temperatura máxima de 40°C.
5.A campainha não deverá ser exposta a pingos ou salpicos e não coloque objetos com
líquidos, como um vaso, em cima da campainha.
6.A campainha tem de ser facilmente acessível para poder desligar da alimentação.

	Campainha de porta	Botão
Temperatura de funcionamento	De -20°C a 60°C	De -20°C a 60°C
Distância de funcionamento (máx.)	100m	100m
Frequência de rádio	433.05MHz - 434.79MHz	433.05MHz - 434.79MHz
Emissor/recetor de rádio	Recetor	Emissor
Nível de som (máx.)	80dB	N.A.
Potência de emissão de rádio (máx.)	N.A.	10mW
Tensão	220-240V ~50Hz	3Ccr6V
Potência máx.	1.5W	2.5W
É preciso de chuva	Não	Sim, IP44 na vertical

IT

RACCOMANDAZIONI

1.Questo prodotto non è adatto alle persone che usano un pacemaker e non deve essere usato nelle
vicinanze di un ospedale o di qualsiasi struttura medica.
2.L'uso del prodotto nei luoghi seguenti può ridurre la portata del telecomando o compromettere un
corretto funzionamento:
- vicinanze o dovuto in pareti di cemento armato con parte a finestre di metallo
- vicinanze o dovuto in mobili o arredi in metallo
- vicinanze di mobili o arredi in metallo
- vicinanze vicino alcune tende in acciaio inox
- vicinanze di tubature in metallo.
3.Il funzionamento di uno dei seguenti dispositivi nelle vicinanze del prodotto può anche dare adito a
problemi di funzionamento:
- computer, forno a microonde, antenne TV, dispositivi con telecomando radio, antenne per telefoni cellulari, linee ad alta tensione

EL

ΣΥΣΤΑΣΕΙΣ

1.Το προϊόν δεν είναι κατάλληλο για άτομα που χρησιμοποιούν βηματοδότη και δεν πρέπει να χρησιμοποιείται κοντά σε νοσοκομείο ή κάν ιατρική εγκατάσταση.
2.Η χρήση του προϊόντος σε τοποθεσίες μακριά από τον αμξέλεγο που ακολουθούν πιθανόν θα προκαλέσει
κ.ον κακοκαλή βιαδιαιτεμμία:
-τοιχοίς ή δίπλα σε κάμια από υπάρχοντα σκυρόδεμα και σε κάμια με μεταλλικό πέρασο και παράθυρα
-κοντά σε μεταλλικά πράγματα ή κτιρίσεις
-κοντά σε κουρτίνες χαλύβδινου κοσμήματος
-κοντά σε μεταλλικά σωλήνες.
3.Η λειτουργία κάποιας από τις παρακάτω συσκευές κοντά στο προϊόν μπορεί επίσης να επηρεάσει τις επιδόσεις του.
-υπολογιστές, φούρνο μικροκυμάτων, κεραία τηλεόρασης, συσκευές ελεγχόμενες από ραδιόσημα, κεραίες κινητής τηλεφωνίας, γραμμές υψηλής τάσης

Προειδοποίηση

1.Αφήστε ένα κενό χώρο γύρω από τη συσκευή (τουλάχιστον 10 εκ) χάνω για καλύτερο αερισμό.
2.Μην παρεμποδίζετε τις θύρες εξαερισμού της συσκευής τοποθετώντας πανιόμορφα ίδια εφημερίδες, τραπεζομάντιλα, χαβαμάν, χαβάτες, κλπ.
3.Μην τοποθετείτε ωμές φλόγες (πχ.κερί) πάνω στη συσκευή.
4.Η κώδωνα προορίζεται αποκλειστικά για χρήση σε κλειστούς χώρους, με μέγιστη θερμοκρασία λειτουργίας τους τους 40°C.
5.Η κώδωνα πρέπει δεν πρέπει να εκθέτεται σε πιτσιλιές και σταγόνες ή πιτσιλιές και αντικείμενα γεμάτα υγρά, πχ. βάζο, δεν πρέπει να τοποθετείται πάνω στο κουδούνι.
6.Η κώδωνα πρέπει δεν πρέπει να εκθέτεται σε πιτσιλιές και σταγόνες ή πιτσιλιές και αντικείμενα γεμάτα υγρά, πχ. βάζο, δεν πρέπει να τοποθετείται πάνω στο κουδούνι.

	Κουδούνι πόρτας	Κουμπί πίεσης
Θερμοκρασία λειτουργίας	Από -20C / Ως 60°C	Από -20C / Ως 60°C
Απόσταση λειτουργίας (Μέγ.)	100m	100m
Συχνότητα ραδιοφώνου	433.05MHz - 434.79MHz	433.05MHz - 434.79MHz
Πομπός/δέκτης ραδιοφώνου	Δέκτης ραδιοφώνου	Πομπός ραδιοφώνου
Επίπεδο ήχου (μέγ.)	80dB	N.A.
Ισχύς μεταδοσιμότητας (μέγ.)	N.A.	10mW
Τάση	220-240V ~50Hz	3Ccr6V
Μέγ. ισχύς	1.5W	2.5W
Αδιάβροχο	Όχι	Ναι, IP44 σε κάθετη θέση

PL

ZALECENIA

1.Ten produkt nie jest odpowiedni dla osób używających stymulator serca i nie powinien być używany w pobliżu szpitali lub placówek medycznych.
2.Korzystanie z produktu w następujących miejscach może zmniejszyć zasięg pilota oraz/lub wpłynąć na
- w pobliżu/wewnątrz ścian z zbrojeniem metalowym
- w pobliżu/wewnątrz mebli lub ozdób
- w pobliżu/wewnątrz rolet ze stali nierdzewnej
- w pobliżu/wewnątrz rur w metalu
3.Działanie następujących z poniższych urządzeń w pobliżu urządzenia może również mieć wpływ na jego wydajność:
- komputera, kuchenki mikrofalowej, anteny telewizyjnej, urządzenia sterowanego radiowo, anteny
- anteny telefonii komórkowej, linii wysokiego napięcia

Ostrzeżenia

1. Wokół urządzenia należy zachować wolną przestrzeń (co najmniej 10 cm), aby zapewnić
dobrą wentylację.
2.Nie zasłaniać otworów wentylacyjnych urządzenia poprzez umieszczanie na nich przedmiotów takich
jak gazety, obrusy, rękawiczki.
3.Nie umieszczać na urządzeniu otwartego ognia (np. świecy) na urządzeniu.
4.Dzwonek ten jest przeznaczony jest wyłącznie do użytku wewnątrz pomieszczeń, maksymalna
temperatura wynosi 40°C.
5.Gong dla drzwi należy chronić przed kapaniem wody lub zachlapaniem. Na urządzeniu nie
powinny znajdować się przedmioty zawierające płyny, np. wazon z wodą.
6.Dzwonek musi być łatwo dostępny, tak aby można było odłączyć go od zasilania.

	Dzwonek do drzwi	Przycisk
Temperatura pracy od	Od -20°C do 60°C	Od -20°C do 60°C
Zasięg działania (max)	100m	100m
Częstotliwość radiowa	433.05MHz - 434.79MHz	433.05MHz - 434.79MHz
Nadajnik/odbiornik radiowy	Odbiornik	Nadajnik
Poziom dźwięku (max)	80dB	N.A.
Moc emisji radiowej (max)	N.A.	10mW
Napięcie	220-240V ~50Hz	3Ccr6V
Max moc	1.5W	2.5W
Odporny na deszcz	Nie	Tak, Dzwonek odporny IP44 w pozycji pionowej

UA

РЕКОМЕНДАЦІЇ

1.Цей виріб не підходить для людей, що використовують кардіостимулятор і його не можна використовувати поблизу лікарень або медичних установ.
2.Використання виробу в наступних місцях може зменшити радіус дії пульта дистанційного керування або призвести до несправності:
- всередині/поблизу стін з арматурою
- всередині/поблизу предметів з формою з металу
- всередині/поблизу штор з нержавіючої сталі
- всередині/поблизу труб з металу.
3.Робота будь-якого з наступних пристроїв поблизу з пристроєм може також негативно вплинути на його ефективність:
- комп'ютер, мікрохвильова піч, антена телевізора, пристрої, керовані радіосигналом, антени
мобільного зв'язку, лінії електропередач

Попередження

1.Залишіть вільний простір навколо пристрою (не менше 10 см), щоб забезпечити хорошу вентиляцію.
2.Не накривайте і не блокуйте вентиляційні отвори пристрою, наприклад, газетами, тим, чим тим
подібним, тобто рушниками, рукавичками, тощо.
3.Не розміщуйте на пристрої відкриті джерела вогню (наприклад, свічку).
4.Дзвінок призначений для використання тільки в приміщенні, максимальна робоча температура
робочої температури 40°C.
5.Не підвішайте дверний дзвінок вітчиму крапель або брызок, не ставте на дверний дзвінок
предмети, наповнені рідинами, наприклад, вазу з водою.
6.Дзвінок має бути легкодоступним, щоб його можливо відключити від живлення.

	Дверний дзвінок	Кнопка
Робоча температура	від -20 °C до 60 °C	від -20 °C до 60 °C
Робоча відстань (макс.)	100m	100m
Радіочастота	433.05MHz - 434.79MHz	433.05MHz - 434.79MHz
Передавач/приймач	Приймач	Передавач/передавач
Рівень звуку (макс.)	80dB	N.A.
Потужність радіопередавальної антени (макс.)	N.A.	10dBm
Живлення	220-240V ~50Гц	3Ccr6V
Макс. потужність	1.5W	2.5W
Захист від дощу	Ні	Так, IP44 в робочій нагоді

RO

RECOMANDARI

1.Produsul nu este adecvat persoanelor care folosesc un pacemaker și nu trebuie folosit în
apropierea unui spital sau a unei instituții medicale.
2.Utilizarea produsului în următoarele spații poate reduce raza de acțiune telecomandei sau poate cauza
o funcționare
- interior sau aproape de instalațiile din beton armat și de color cu ferestre sunt din metal.
- interior sau aproape de articolele de formă din metal.
- în apropierea mobilelor sau a obiectelor metalice.
- în apropiere de perdele din oțel inoxidabil
- interior sau aproape de țevile
3.Funcționarea unui din aparatele amintite în apropiere produsului poate afecta
performanțele acestuia:
- calculator, cuptor cu microunde, televizor, antenă TV, aparate cu comandă radio, antenele-releu de telefonie
mobilă, liniile de înaltă tensiune

Avertisment

1.Păstrați un spațiu liber autor de l'aparatul (cu mult 10 cm) pour permettre
un bonne ventilation.
2.Nu acoperiți sau obstruați orificiile de ventilare de l'aparatul en y jonsant des objets tels que
journaux, une nappe, des mitaines, etc.
3.Nu plasați de sources de flammes nues sur ou à proximité de l'appareil.
4.Le lecteur est conçu exclusivement pour une utilisation en intérieur, à une température maximale
de 40°C.
5.La sonnette ne doit pas être exposée à des éclaboussures ou des éclaboussures et aucun objet
rempli de liquides, tels qu'un vase, ne doit être placé sur la sonnette
6.La sonnette doit être facilement accessible pour pouvoir être retirée de l'alimentation principale

	Componente	Buton
Temperatura de funcționare	De -20C la 60°C	De -20C la 60°C
Distanța de funcționare (max)	100m	100m
Frecvența radio	433.05MHz - 434.79MHz	433.05MHz - 434.79MHz
Emițător/receptor radio	Receptor	Emițător
Nivel de sunet (max)	80dB	N.A.
Putere de emisie radio (max)	N.A.	10mW
Tensiune	220-240V ~50Hz	3Ccr6V
Putere max.	1.5W	2.5W
Rezistent la ploaie	Nu	Da, IP44 în poziție verticală

EN

RECOMMENDATIONS

1. This product is not suitable for people with heart pacemakers, and does not adapt to the use
near hospitals or medical facilities.
2. Use this product in the following places may shorten remote control distance, even function
failure:
- inside and receiver have metal doors and windows and reinforced concrete building structure
block
- wall has a metal film insulation material
- inside and near the metal furniture and ornaments
- metal fire bell pipes with stainless steel strips shape
- bell push equipped with hidden inside a wall
3. Use of any of the following devices near the product may also affect the product performance
- computers, microwave ovens, television, antenna, wireless computer aircraft, the RF wireless
- mobile phone antenna, high voltage lines, wireless remote control devices
broadcasting, a variety of wireless radio, cell phone towers, high voltage transmission line

Warning

1. Keep minimum distance (10cm, we suggest, could change) around the apparatus for sufficient
ventilation.
2. The ventilation should not be impeded by covering the ventilation openings with items, such as
newspapers, tablecloths, cushions, etc.
3. Do not place any open flame (e.g. a lit candle) on the apparatus.
4. This doorchime receiver is intended for indoor use only. Maximum operating temperature 50°.
5. The doorchime shall not be exposed to dripping or splashing and that no objects filled with
liquids, such as a vase of flowers, shall be placed on the doorchime.
6.The bell must be easily accessible to be able to remove it from main power.

	Doorbell	Push Button
Operating temperature	From -20 C to 60 C	From -20 C to 60 C
Operating distance (max)	100m	100m
Radio frequency	433.05MHz - 434.79MHz	433.05MHz - 434.79MHz
Radio transmitter/receiver	Receiver	Emitter
Sound level (max)	80dB	N.A.
radio emission Power (max)	N.A.	10mW
Power supply	220-240V ~50Hz	3Ccr6V
Max Power	1.5W	2.5W
Rain proof	No	Yes, IP44 in vertical position

FR/ES/P/IT/EL/PL/RO/UA/EN ADEO Services 135 Rue Sadi Carnot – CS 00001 - 59790 RONCHIN - France
UA/ Матеріал: Метал, пластик. Не містить шкідливих речовин. Дата виробництва вказана на товарі та/або в номері партії/ Гарантійний строк: 2 роки. Строк служби відповідає гарантійному строку /виробник:Ningbo Yuyao Ding Dong Electronics Co.,Ltd. Address: No.1 Dingdong Road, Yuyao City, Ningbo City, Zhejiang Province, China. Імпортер: ТОВ "Нова Мережа Україна", 04201 Україна, м.Київ, вул. Гончарова 17А, +380 44 498 46 00; Імпортер: ТОВ "Нова Мережа Україна", 04201 Україна, м.Київ, вул. Гончарова 17А, +380 44 498 46 00; Технічні і гарантійне обслуговування: Товар відповідає вимогам технічних регламентів України.
SA/ Imported by Adeo South Africa (PTY) LTD 78A Leroy Martin / Leroy Martin Greenstone Store - Corner Blackrock Street and Stoneridge Drive, Greenstone Park Ext 2, Edenvale, 1610 - Johannesburg, Gauteng, South Africa.

Made in China

adeo

EU/UC Declaration of conformity
Déclaration UE/CE de conformité
DECLARACIÓN CE / UE DE CONFORMIDAD
Declaração CE/UE de conformidade

Product Model/ Modèle du produit/Modelo de producto/Modelo de produto:

D06 D13 D14

Name and address of the manufacturer or his authorised representative/Nom et adresse du fabricant ou de son mandataire/Nombre y dirección del fabricante o de su representante autorizado/Nome e endereço do fabricante ou de seu representante autorizado:

ADEO Services, 135 Rue Sadi Carnot – CS 00001 59790 RONCHIN – France

This declaration of conformity is issued under the sole responsibility of the manufacturer/La présente déclaration de conformité est établie sous la seule responsabilité du fabricant/La presente declaración de conformidad se expide bajo la exclusiva responsabilidad del fabricante/Esta declaração de conformidade é emitida sob a exclusiva responsabilidade do fabricante:

Object of the declaration:Objet de la déclaration:Objeto de la declaración:Objeto da declaração:

Product Type /Description/Type de produit / Descripción/Tipo de produto/Tipo de produto:
Product Reference/Référence produit/Referencia del producto/Referência do produto:
Product Brand/Marque Produit/Producto de marca/Marca do produto:
Serial number coding or batch number/Codification du numéro de série ou de lot/Codificación del número de serie/Codificação do número de série:

WIRELESS DOORBELL
D06 D13 D14 - EAN Code: 3276000718390 3276000718499 3276000718505
LEXMAN
20706T0DDDMMTYOOPPPPPP
DDMMTY=manufacturing date code
PPPPPP=Purchase order No.

The object of the declaration described above is in conformity with the relevant Union harmonisation legislation/L'objet de la déclaration décrit ci-dessus est conforme à la législation d'harmonisation de l'Union applicable/El objeto de la declaración descrito anteriormente es conforme a la legislación de armonización pertinente de la Unión/O objeto da declaração descrita acima está conforme com a legislação de harmonização da União aplicável:

Reference to the relevant harmonised standards used or reference to the specifications in relation to which conformity is declared/Références des normes harmonisées pertinentes utilisées ou référence des spécifications par rapport lesquelles la conformité est déclarée/Referencias a las normas armonizadas pertinentes utilizadas o referencia a las especificaciones con respecto a las cuales se declara la conformidad/Referências às normas harmonizadas pertinentes utilizadas ou referências às especificações para as quais a conformidade é declarada:

Where applicable, the name and number of notified body/Le cas échéant, le nom et le numéro du l'organisme certifié/Cuando corresponda ¡ el nombre y el número del organismo notificado/Quando aplicável, o nome e o número do organismo notificado/Cuando que exija a certificación o la reflexión en documento/Quando aplicável o nome e número do laboratório certificado/Quando que exija a certificação o reflexão em documento:

2014_30_EU_EMC
radio equipment /Equipements radioélectriques/equipos radioelectricos/equipamentos de rádio:

2011_65_EU_RoHS
Restriction of hazardous substances in electrical products/Restriction des substances dangereuses dans les produits électriques/Restricción de sustancias peligrosas en productos eléctricos/Restrição de substâncias perigosas em equipamentos elétricos:

EN 62368-1:2014+A11:2017
EN 62479:2010
EN 50665:2017
Draft EN 301 489-1 V1.9.1(2019-03)
EN 301 489-3 V1.1.1(2019-03)
EN 301 489-17 V3.1.1(2017-02)
EN 301 489-34 V2.1.1(2017-02)
ETSI EN300 328V2.2.2(2019-07)
ETSI EN300 220-2 V3.1.1(2017-02)
2015/863/EU

1907/2006/EC
COMMISSION REGULATION (EC) No 1275/2008 of 17 December 2008 Implementing Directive 2009/125/EC, 2012/27/EU and 2010/30/EU of the European Parliament and of the Council with regard to ecodesign requirements for standby and off mode electric power consumption of electrical and electronic household and office equipment
COMMISSION REGULATION (EU)No 801/2013 of 22 August 2013

Signed for and on behalf of/Signé par et au nom de/Firmado por y en nombre de/Assinado por e em nome de:

Place and date of issue/Date et lieu d'établissement/Lugar y fecha de expedición/Local e data de emissão:

Select the responsible and type code
Shanghai
2019/5/7

Signature

DICHIARAZIONE DI CONFORMITÀ CE / UE
DECLARACIA ZGODNOŚCI WE / UE
ΑΗΛΩΣΗ ΣΥΜΜΟΡΦΩΣΗΣ ΚΕ / ΕΕ
DECLARATIA CE / UE DE CONFORMITATE

Modello di prodotto/producto/Model produkty/produkt/Μοντέλο προϊόντος/ Model produsului/Produkt model:

D06 D13 D14

La presente dichiarazione di conformità è rilasciata sotto la responsabilità esclusiva del fabbricante/Niniejsza deklaracja zgodności wydana została na wyłączną odpowiedzialność producenta. Η παρούσα δήλωση συμμορφωσης εκδίδεται με μονοκληρη ευθυνη του κατασκευαστη/Declarația de conformitate este emisă pe propria răspundere a producătorului:

ADEO Services, 135 Rue Sadi Carnot – CS 00001 59790 RONCHIN – France

La presente dichiarazione di conformità è rilasciata sotto la responsabilità esclusiva del fabbricante/Niniejsza deklaracja zgodności wydana została na wyłączną odpowiedzialność producenta. Η παρούσα δήλωση συμμορφωσης εκδίδεται με μονοκληρη ευθυνη του κατασκευαστη/Declarația de conformitate este emisă pe propria răspundere a producătorului:

Oggetto della dichiarazione:Przedmiot deklaracji:Ι ρόγκ ο ς τ η ς δ ή λω ση ς/Obiectul declarației:

Tipologia di prodotto/Rodzaj produktu/Τύπος/Tipul produsului:
Riferimento del prodotto/Referencja produktu/Αναφορά/Referința produsului:
Marca del prodotto/Marka produktu/Μάρκα προϊόντος/Marca produsului:
Codifica del numero di serie/Kodowanie numeru seryjnego/Κωδικοποίηση αριθμού σειράς/Codificarea numărului de serie:

WIRELESS DOORBELL
D06 D13 D14 - EAN Code: 3276000718390 3276000718499 3276000718505
LEXMAN
20706T0DDDMMTYOOPPPPPP
DDMMTY=manufacturing date code
PPPPPP=Purchase order No.

L'oggetto della dichiarazione di cui sopra è conforme alla pertinente normativa di armonizzazione dell'Unione/Przedmiot deklaracji opisany powyżej jest zgodny z odnośnym unijnym prawodawstwem harmonizacyjnym/Το αντικείμενο της δήλωσης που περιγράφεται παραπάνω είναι σύμφωνο με τη σχετική ενωσιακή νομοθεσία εναρμόνισης/Obiectul declarației descris mai sus este în conformitate cu legislația de armonizare a Uniunii relevantă:

Riferimenti alle pertinenti norme armonizzate utilizzate o riferimento alle specifiche rispetto alle quali viene dichiarata la conformità/Odniesienia do odnośnych norm zharmonizowanych, z których korzystano, lub do specyfikacji, w odniesieniu do których deklarowana jest zgodność/Μνεία των εναρμονισμένων προτύπων τα οποία χρησιμοποιήθηκαν ή αναφορά στις προδιαγραφές σε σχέση με τις οποίες δηλώνεται η συμμόρφωση/Referințele la standardele armonizate relevante de interes care au fost folosite sau referințe la specificațiile în raport cu care se declară conformitatea:

Ove applicabile, il nome e il numero di organismo certificato/Gdzie ma zastosowanie, nazwa i numer jednostki certyfikującej/Εάν εφαρμόζεται, η ονομασία και ο αριθμός του εγκεκριμένου οργανισμού πιστοποίησης/Acolo unde este aplicabil, numele și numărul organismului certificat:

2014_30_EU_EMC
apparecchiature radioelettriche/radiowidzy sprzętowy/Ραδιοεξοπλισμός/Echipamente radio:

2011_65_EU_RoHS
Restrizione di sostanze pericolose nelle apparecchiature elettriche/Ograniczenie stosowania substancji w sprzęcie elektrycznym/Περιορισμός χρήσης επικίνδυνων ουσιών σε ηλεκτρικά προϊόντα/Restricția substanțelor periculoase în echipamentele electrice:

EN 62368-1:2014+A11:2017
EN 62479:2010
EN 50665:2017
Draft EN 301 489-1 V1.9.1(2019-03)
EN 301 489-3 V1.1.1(2019-03)
EN 301 489-17 V3.1.1(2017-02)
EN 301 489-34 V2.1.1(2017-02)
ETSI EN300 328V2.2.2(2019-07)
ETSI EN300 220-2 V3.1.1(2017-02)
2015/863/EU

1907/2006/EC
COMMISSIONE REGOLAMENTO (CE) No 1275/2008 del 17 Dicembre 2008 Implementing Directive 2009/125/EC, 2012/27/EU and 2010/30/EU of the European Parliament and of the Council with regard to ecodesign requirements for standby and off mode electric power consumption of electrical and electronic household and office equipment
COMMISSIONE REGOLAMENTO (UE)No 801/2013 del 22 Agosto 2013

Firmato in nome e per conto di/Podpisano w imieniu/Υπογράφηκε εκ ονόματος/ Semnat de/Signed on behalf of/Imzalandı adına ve hesabına:

Luogo e data di rilascio/Miejsce wydania i miejsce/Τόπος και ημερομηνία/Locul și data emiterii:

Select the responsible and type code
Shanghai
2019/5/7

Signature