Lexman

IN DÉTECTEUR DE VIBRATIONS ET D'OUVERTURE AVANT INTRUSION CONNECTÉ SANS FIL

ES SENSOR DE VIBRACIONES Y DE APERTURA ANTES DE LA INTRUSIÓN CONECTADO INALÁMBRICO

PT DETECTOR DE VIBRAÇÕES E DE ABERTURA ANTES DA INTRUSÃO CONECTADO SEM FIO

IT RILEVATORE DI VIBRAZIONI E DI APERTURA PRIMA DELL'INTRUSIONE CONNESSO SENZA FILO

PL INTELIGENTNY BEZPRZEWODOWY CZUJNIK WIBRACJI I OTWARCIA PRZED WTARGNIĘCIEM INTRUZA

EN WIRELESS SMART DOOR WINDOW SENSOR WITH VIBRATION BEFORE INTRUSION

LDSENK16

7C-55-28-49-E0
EAN code: 5276097060725

FR Manuel d'Instructions · DE Manual de Instrucciones · PT Manual de Instruções · IT Manuale di Istruzioni · PL Instrukcja Obsługi · EN Instructions Manual

2022/04

2

3

FR

DETECTEUR DE VIBRATIONS ET D'OUVERTURE AVANT INTRUSION CONNECTÉ SANS FIL

IMPORTANT : Ce produit nécessite une box ENKI pour fonctionner.

MISE EN ROUTE :

Etape 1
Ouvrez l'application ENKI et connectez-vous.

Etape 2
Dans l'onglet «mes objets», cliquez sur le bouton «+».

Etape 3
Sélectionnez la marque LEXMAN et choisissez le produit dans la liste.

Etape 4
Suivez les instructions décrites sur les écrans de l'application.
La box Enki reconnaîtra automatiquement votre objet.

Description du produit
Associez le détecteur d'ouverture de porte et/ou de fenêtre connecté à un scénario pour sécuriser votre habitat.

4

CARACTÉRISTIQUES & CAPACITÉS :
- Le capteur permet de détecter les vibrations générées par une tentative d'intrusion (effraction, avant qu'elle n'ait lieu.
- Design compact pour s'adapter à votre porte/fenêtre, facile à installer et discret.
- Le capteur doit toujours être positionné sur la partie mobile de l'ouverture (portes, fenêtres, châssis). La sculpture de flamant et du coq peut aussi servir d'aimant.

Le capteur "B" peut être utilisé seul en mode vibration.

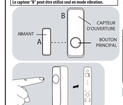

Réinitialisation/appairage :
- Lorsque le capteur B ou l'ouverture de la batterie doit d'abord être retirée.
- Appairage automatique : le bouton principal pendant au moins 3 secondes et le LED rouge commence à clignoter rapidement.
- Après avoir retiré/remis le bouton, la LED rouge commence à clignoter normalement. La fréquence de clignotement est de 0.5 s allumée et 3.5 s éteinte, et continue à clignoter pendant 3 minutes.
- Si le capteur B est activé, après avoir retiré/remis ceci, le voyant rouge devient vert et pendant environ 10 secondes, le voyant vert clignote rapidement.
- Si le capteur de vibrations ne parvient pas à se connecter au réseau, le voyant rouge continuera à clignoter pendant 3 minutes, puis s'éteindra.

IMPORTANT :
Après toute modification de la sensibilité dans l'App, appuyez sur le bouton ou déclencher une ouverture

---

5

INSTALLATION :

① Retirez le film 3M à l'arrière du produit et la languette de la pile.

② Installez le produit sur l'ouvrant. Pour une baie vitrée ou porte coulissante à 2 vantaux, il est recommandé d'installer un capteur par vantail.

Autres installations en fin de manuel

6

SPÉCIFICATIONS

Activation/Désactivation du capteur d'ouverture	Détection de fermeture: <20±5mm Détection d'ouverture: >25±5mm
Déclenchement du capteur de vibration	Sensibilité à configurer dans l'application
Bande de fréquence	2405 - 2480 MHz
Type de batterie	3V rrm CR2 x 1
Durée de vie de la batterie	1 an et demi (à raison de 20 détections par jour)
Fixation	Ruban adhésif double face ou vis (non fournies)
Emission radio maximum	20 dBm
Temperature de fonctionnement	0°C ~ 40°C
Humidité en fonctionnement	Jusqu'à 85% sans condensation
Anti-arrachement	OUI
Température de stockage	-20°C ~ 60°C

- Si vous devez nettoyer le produit, utilisez un chiffon doux.
- Retirez la batterie si vous ne vous en servez pas ou si vous n'utilisez pas ce produit pendant une longue période.
- Ne pas ingérer la batterie, risque de brûlure chimique.
- Ce produit contient des batteries.
- Ne pas laisser les enfants jouer, provoquer de graves brûlures internes en seulement 2 heures et peut conduire à la mort.
- Gardez les batteries neuves et usagées hors de portée des enfants.
- Si le compartiment de la batterie ne se ferme pas correctement, cessez d'utiliser le produit.
- Si vous pensez que des batteries ont pu être avalées ou placées à l'intérieur du corps, consultez immédiatement un médecin.
- Risque d'explosion si la batterie est mal placée.
- Remplacer la batterie uniquement par une batterie du même type ou d'un type équivalent.
- La batterie ne doit pas être exposée à une chaleur excessive telle que le soleil, le feu ou autre.
- Tout matériau entre le produit et la box ENKI réduit la distance de fonctionnement (principalement mur béton armé, mur béton, surfaces métalliques).
- Prenez cela en compte pour définir le positionnement de votre produit.

7

REMPLACEMENT DE LA BATTERIE :

Lorsque vous recevez une alerte de "batterie faible" par l'intermédiaire de l'application, suivez les instructions ci-dessous :

Retirer le cache de la batterie.

Remplacez la pile usagée par une CR2 et réinstallez le couvercle de la pile dans le produit jusqu'à ce qu'il s'enclenche en place.

8

ES

SENSOR DE VIBRACIONES Y DE APERTURA ANTES DE LA INTRUSIÓN CONECTADO INALÁMBRICO

IMPORTANTE: Este producto requiere una caja de ENKI para.

PUESTA EN MARCHA :

Paso 1
Abra la aplicación ENKI e inicie sesión.

Paso 2
En la pestaña "mis objetos", haga clic en el botón "+".

Paso 3
Selecione la marca LEXMAN y elija el producto de la lista.

Paso 4
Siga las instrucciones en las pantallas de la aplicación. El cuadro ENKI reconocerá automáticamente su objeto.

Descripción del producto
Combine el detector de apertura de puerta y/o ventanas conectado con un escenario para asegurar su casa.

9

CARACTÉRISTICAS Y CAPACIDADES :
- El sensor puede detectar intentos de intrusión.
- Diseño compacto para adaptarse a su puerta/ventana.
- Alerta a través de la aplicación, bastante fácil.
- El sensor debe estar siempre posicionado en la parte móvil de la apertura (puertas, ventanas, marcos). La escultura de flamenco y gallo también puede servir como imán.

El sensor "B" puede ser usado solo en modo vibración.

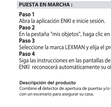

Reseteo/ emparejar :
- Para restablecer primero se debe quitar la tapa de la batería.
- Lanzo presione el botón principal durante al menos 5 segundos y el LED rojo comienza a parpadear rápidamente.
- Después de quitar el botón, el LED rojo comienza a parpadear normalmente, la frecuencia de parpadeo es de 0.5 s de 0.5 s, y continúa parpadeando 3 minutos.
- Si el sensor B está activado, después de quitar/ poner esto se vuelve verde y durante unos 10 segundos, algo de parpadear y se apaga.
- Si el sensor de vibración no se une a la red, el LED rojo seguirá parpadeando durante 3 minutos y luego se apagará.

IMPORTANTE :
Después de cualquier cambio de sensibilidad en el Appjunto,presione el botón o dispara una abertura.

10

INSTALACIÓN :

① Retire la película 3M de la parte posterior del producto y la pestaña de la batería.

② Ensamblar el producto en la faja. Para una puerta corrediza de 2 hojas o una ventana de vidrio, se debe instalar un sensor por hoja.

Otras instalaciones al final del manual

11

ESPECIFICACIONES

Activar / Desactivar del sensor	Detección de cierre: <20±5mm Detección de apertura: >25±5mm
Activar el sensor de vibración	Sensibilidad a configurar en la aplicación
Banda de frecuencia	2405 - 2480 MHz
Tipo de batería	3V rrm CR2 x 1
Duración de la batería	1 año y medio (a un ritmo de 20 detecciones por día)
Fijación	Cinta adhesiva de doble cara o tornillos (no suministrados)
Máxima transmisión de radio	20 dBm
Temperatura de funcionamiento	0°C ~ 40°C
Humedad de funcionamiento	Hasta un 85% sin condensación
Anti-ladrido	SI
Temperatura de almacenamiento	-20°C ~ 60°C

- Si necesita limpiar el producto, use un paño suave.
- Retire la batería y guárdela en un lugar seguro si no utiliza este producto durante un largo periodo de tiempo.
- No ingiera la batería, riesgo de quemaduras químicas.
- Este producto contiene dos baterías.
- Si se traga la batería, puede causar graves quemaduras internas en tan solo 2 horas y puede provocar la muerte.
- Mantenga las pilas nuevas y usadas fuera del alcance de los niños.
- Si el compartimento de las pilas no se cierra correctamente, deje de utilizar el producto.
- Si sospecha que las pilas pueden haber sido tragadas o colocadas dentro del cuerpo, busque atención médica inmediatamente.
- Riesgo de explosión si la batería se coloca incorrectamente.
- Reemplazar la batería sólo con una batería del mismo tipo.
- Tipo o equivalente.
- La batería no debe ser expuesta a un calor excesivo como el sol, el fuego o similares.
- Cualquier material entre el producto y la caja ENKI reduce la distancia de funcionamiento (principalmente: pared de hormigón armado, pared de hormigón, superficies metálicas).
- Tenga en cuenta el definir la posición de su sensor.

12

REEMPLAZO DE LA BATERÍA :

Cuando reciba una alerta de "batería baja" a través de la aplicación, siga las siguientes instrucciones:

Retire la tapa de la batería.

Reemplace la batería usada por una CR2 y vuelva a insertar la tapa de la batería en el producto hasta que encaje en su lugar.

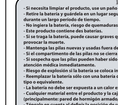

13

PT

DETECTOR DE VIBRAÇÕES E DE ABERTURA ANTES DA INTRUSÃO CONECTADO SEM FIO

IMPORTANTE: Este produto requer um ENKI Para.

ENTRADA EM FUNCIONAMENTO2 :

Passo 1
Abra a aplicação ENKI e inicie sessão.

Passo 2
Na aba "meus objetos", clique no botão "+".

Passo 3
Selecione a marca LEXMAN e escolha o produto da lista.

Passo 4
Siga as instruções descritas nas telas de aplicação.
A caixa ENKI reconhecerá automaticamente o seu objecto.

Descrição do produto
Combine o detector de abertura de portas e/ou janelas ligado com um cenário para proteger a sua casa.

14

CARACTÉRISTICAS & CAPACIDADES:
- O sensor pode detectar tentativas de intrusão.
- Design compacto para caber na sua porta/janela.
- Alerta via app, bastante fácil.
- O sensor deve ser sempre posicionado na parte móvel do abertura (portas, janelas, fáscias). A escultura no mun e no galo principais pode ser um ímã.

O sensor "B" pode ser usado sozinho em modo de vibração.

Reposição/parcaixo :
- Para redefinir, a tampa da bateria deve ser removida primeiro. Então pressione o botão principal por pelo menos 5 segundos e o LED vermelho começa a piscar rapidamente.
- Após remover o botão, o LED vermelho começa a piscar normalmente, a frequência está 0.5 s ligada e 0.5 s desligada e continua piscando por 3 minutos.
- Se o sensor B estiver ativado, após remover/colocar isso, o LED vermelho fica verde e, por cerca de 10 segundos, para de piscar e apaga.
- Se o sensor de vibração não efetua na rede, o LED vermelho continuará piscando por 3 minutos e depois desligar.

IMPORTANTE:
Após qualquer alteração de sensibilidade na aplicação, pressione o botão ou provoque uma abertura.

15

INSTALAÇÃO :

① Retirar a película 3M da parte de trás do produto e o separador da bateria.

② Montar o produto na faixa. Para uma porta de correr de 2 folhas ou janela de vidro, deve ser instalado um sensor por folha.

Outras instalações no final do manual

16

ESPECIFICAÇÕES

Activar / Desactivar do sensor	Detecção de fecho: <20±5mm Detecção de abertura: >25±5mm
Acionamento do sensor de vibração	Sensibilidade a ser configurada na aplicação
Faixa de frequência	2405 - 2480 MHz
Tipo de bateria	3V rrm CR2 x 1
Duração da bateria	1 ano e meio (a uma taxa de 20 detecções por dia)
Fixação	Fita adesiva dupla face ou parafusos (não fornecidos)
Máxima transmissão de radio	20 dBm
Temperatura de funcionamento	0°C ~ 40°C
Umidade de operação	Até 85% não-condensante
Anti-ouros	SIM
Temperatura de armazenamento	-20°C ~ 60°C

- Se você precisar limpar o produto, use um pano macio.
- Retire a bateria e guarde-a num local seguro se não utilizar este produto durante um longo período de tempo.
- Não ingerir a bateria, risco de queimadura química.
- Este produto contém duas pilhas.
- Se a bateria for engolida, pode causar queimaduras internas graves em apenas 2 horas e pode levar à morte.
- Mantenha as pilhas novas e usadas fora do alcance das crianças.
- Se o compartimento da bateria não fechar corretamente, pare de usar o produto.
- Se suspeitar que as baterias podem ter sido engolidas ou colocadas dentro do corpo, procure imediatamente cuidados médicos.
- Perigo de explosão se a bateria for colocada de forma incorrecta.
- Substitua a bateria apenas por uma bateria do mesmo tipo.
tipo ou equivalente.
- A bateria não deve ser exposta a calor excessivo, como sol, fogo ou algo semelhante.
- Qualquer material entre o produto e a caixa ENKI reduz a distância operacional (principalmente: parede de betão armado, parede de betão, superfícies metálicas).
- Leve isto em consideração ao definir o posicionamento do seu sensor.

17

SUBSTITUIÇÃO DA BATERIA :

Quando você receber um alerta de "bateria fraca" através da aplicação, siga as instruções abaixo:

Retire a tampa da bateria.

Substitua a bateria usada por uma CR2 e volte a colocar a tampa da bateria no produto até que esta encaixe no lugar.

18

IT

RILEVATORE DI VIBRAZIONI E DI APERTURA PRIMA DELL'INTRUSIONE CONNESSO SENZA FILO

IMPORTANTE: Questo prodotto richiede una scatola ENKI per funzionare.

MESSA IN SERVIZIO :

Passaggio 1
Aprire l'applicazione ENKI ed effettuare il login.
Passaggio 2
Alla voce « mei oggetti », cliccare sul pulsante « + ».
Passaggio 3
Selezionare il marchio LEXMAN e scegliere il prodotto nella lista.
Passaggio 1
Seguite le istruzioni descritte sulle schermate del applicazione.
La box ENKI riconoscerà automaticamente il vostro prodotto.

Descrizione del prodotto
Combinare il rilevatore di apertura porte e/o finestre collegato con uno scenario per mettere in sicurezza la vostra casa.

19

CARATTERISTICHE E CAPACITÀ:
- Il sensore è in grado di rilevare i tentativi di intrusione.
- Design compatto per adattarsi alla vostra porta/finestra.
- Avviso tramite app, batteria scarica.
- Il sensore deve essere sempre posizionato sulla parte mobile del apertura (porte, finestre, antici). Intagliato nel mun e nel gallo principali può anche essere un magnete.

Il sensore "B" può essere usato solo in modalità vibrazione.

Reset/accoppiamento :
- Per ripristinare, è necessario prima rimuovere il coperchio della batteria.
- Accoppiamento automatico: pulsante principale per almeno 5 secondi e il LED rosso inizia a lampeggiare velocemente.
- Quindi rilasciare il pulsante, il LED rosso inizia a lampeggiare normalmente, la frequenza di lampeggio è 0.5 secondi 0.5 s spento, e continua a lampeggiare per 3 minuti.
- Se il sensore di vibrazioni è accoppiato correttamente, il LED rosso diventa verde e per circa 10 secondi, quindi il LED verde lampeggia rapidamente.
- Se il sensore di vibrazioni non riesce a collegare alla rete, il LED rosso continuerà a lampeggiare per 3 minuti, quindi si spegnerà.

IMPORTANTE:
Dopo ogni cambiamento di sensibilità nell'App, premere il pulsante o attivare un'apertura.

20

INSTALLAZIONE :

① Rimuovere la pellicola 3M dal retro del prodotto e la linguetta della batteria.

② Montare il prodotto sull'anta. Per una porta scorrevole a 2 ante o una finestra di vetro, è necessario installare un sensore per ogni anta.

Altre strutture alla fine del manuale

21

SPECIFICHE

Abilita / Disabilita del sensore	Rilevamento della chiusura: <20±5mm Rilevamento dell'apertura: >25±5mm
Attivazione del sensore di vibrazione	Sensibilità da configurare nell'applicazione
Banda di frequenza	2405 - 2480 MHz
Tipo di batteria	3V rrm CR2 x 1
Durata della batteria	1 anno (ad un ritmo di 20 rilevamenti al giorno)
Fissazione	Nastro biadesivo o viti (non fornite)
Massima trasmissione (radio	20 dBm
Temperatura di esercizio	0°C ~ 40°C
Umidità di funzionamento	Fino al85% senza condensa
Antistrappo	SI
Temperatura de almacenamiento	-20°C ~ 60°C

- Se è necessario pulire il prodotto, utilizzare un panno morbido.
- Rimuovere la batteria e conservarla in un luogo sicuro se non si utilizza questo prodotto per un lungo periodo di tempo.
- Non ingerire la batteria, rischio di ustioni chimiche.
- Questo prodotto contiene batterie.
- Se la batteria viene ingerita, può causare gravi ustioni interne in appena 2 ore e può portare alla morte.
- Tenere le batterie nuove e usate fuori dalla portata dei bambini.
- Se il vano batteria non si chiude correttamente, interrompere l'uso del prodotto.
- Se si sospetta che le batterie siano state ingiottite o posizionate all'interno del corpo, consultare immediatamente un medico.
- Pericolo di esplosione se la batteria è posizionata in modo errato.
- Sostituire la batteria solo con una batteria dello stesso tipo.
tipo o equivalente.
- La batteria non deve essere esposta a calore eccessivo come il sole, il fuoco o simili.
- Qualsiasi materiale tra il prodotto e la scatola ENKI riduce la distanza operativa (principalmente muro in cemento armato, parete in cemento, superfici metalliche).
- Tenerne conto nella definizione del posizionamento del sensore.

22

Rimuovere la batteria se non si utilizza per un lungo periodo di tempo.
- Non ingerire la batteria, rischio di ustioni chimiche.
- Questo prodotto contiene batterie.
- Se la batteria viene ingerita, può causare gravi ustioni interne in appena 2 ore e può portare alla morte.
- Tenere le batterie nuove e usate fuori dalla portata dei bambini.
- Se il vano batteria non si chiude correttamente, interrompere l'uso del prodotto.
- Se si sospetta che le batterie siano state ingiottite o posizionate all'interno del corpo, consultare immediatamente un medico.
- Pericolo di esplosione se la batteria è posizionata in modo errato.
- Sostituire la batteria solo con una batteria dello stesso tipo.
tipo o equivalente.
- La batteria non deve essere esposta a calore eccessivo come il sole, il fuoco o simili.
- Qualsiasi materiale tra il prodotto e la scatola ENKI riduce la distanza operativa (principalmente: muro in cemento armato, parete in cemento, superfici metalliche).
- Tenerne conto nella definizione del posizionamento del sensore.

23

SOSTITUZIONE DELLA BATTERIA :

Quando ci riceve un avviso di "batteria scarica" attraverso l'applicazione, seguire le istruzioni riportate di seguito:

Rimuovere il coperchio della batteria.

Sostituire la batteria usata con una CR2 e reinserire il coperchio della batteria nel prodotto fino a quando non scatta in posizione.

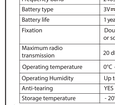

24

PL

INTELIGENTNY BEZPRZEWODOWY CZUJNIK WIBRACJI I OTWARCIA PRZED WTARGNIĘCIEM INTRUZA

WAŻNE: Ten produkt wymaga do działania pudełka ENKI.

ROZPOCZNIJ :

Krok 1 .
Otwórz aplikację ENKI i zaloguj się.
Krok 2.
Na karcie „moje obiekty" kliknij przycisk „+".
Krok 3.
Wybierz markę LEXMAN i produkt z listy.
Krok 4.
Postępuj zgodnie z instrukcjami wyświetlanymi na ekranie aplikacji.
ENKI automatycznie rozpozna twój obiekt.

Opis produktu
Połącz pulpit/ podjazd czujnik otwarcia drzwi i/lub okien ze scenariuszem, aby zabezpieczyć swój dom.

25

CECHY I MOŻLIWOŚCI :
- Czujnik może wykryć próby włamania.
- Kompaktowy projekt, łatwy do montażu i dyskretny.
- Alerty przez aplikację, niski poziom baterii.
- Czujnik musi być zawsze umieszczony na ruchomej części.

rzeźbienie otwierane (dzioś, okna, skrzydła) i kogut może również być magnesem (wspólnie z pulpitem) wyrzeźbiony.

Czujnik "B" może być używany samodzielnie w trybie wibracjiwa.

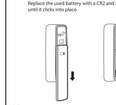

Reset /parowanie :
- Aby zresetować, należy najpierw zdjąć pokrywę baterii. Następnie naciśnij główny przycisk przez co najmniej 5 sekund, a czerwona LED zaczyna szybko mrugać.
- Następnie pokrywę przyciśnij, czerwona dioda LED zacznie migać normalnie. częstotliwość migania wynosi 0.5 s 0.5 s i kontynuuje przez 3 minuty.
- Jeśli czujnik wibracji zostanie pomyślnie sparowany, czerwona dioda LED zmieni kolor na zielony i przez około 10 sekund, a następnie zielona dioda LED szybko mruga.
- Jeśli czujnik drgań nie połączy się z siecią, czerwona dioda LED będzie migać przez 3 minuty, a następnie zgaśnie.

WAŻNA SPRAWA:
Po każdej zmianie czułości w aplikacji, naciśnij przycisk lub wywołać otwarcie.

26

INSTALACJA :

① Zdejmij folię 3M z tylnej części produktu i zakładkę z baterii.

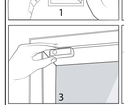

② Zamontować produkt na skrzydle. W przypadku dwuskrzydłowych drzwi przesuwnych lub uskłonych okien należy zainstalować jeden czujnik na każde skrzydło.

Inne udogodnienia na końcu podręcznika

29

SPECYFIKACJA

Włącz / Wyłącz czujnika	Wykrywanie zamknięcia: <20±5mm Wykrywanie przyklęsny: >25±5mm
Wyzwalanie czujnika drgań	Czułość, która ma być konfigurowana w aplikacji
Pasmo częstotliwości	2405 - 2480 MHz
Typ baterii	3V rrm CR2 x 1
Żywotność baterii	1 rok (w tempie 20 detekcji dziennie)
Naprawa	Dwustronna taśma klejąca lub śruby (nie dołączone)
Maksymalna transmisja radiowa	20 dBm
Temperatura pracy	0°C ~ 40°C
Wilgotność robocza	Do 85% bez kondensacji
Przeciwdziałanie rozdarciom	TAK
Temperatura przechowywania	-20°C ~ 60°C

30

- Jeżeli konieczne jest oczyszczenie produktu, należy użyć miękkiej szmatki.
- Wyjmij baterię i przechowuj ją w bezpiecznym miejscu, jeśli nie używasz tego produktu przez dłuższy czas.
- Nie należy połykać baterii, czyżko poparzenia chemiczne.
- Ten produkt zawiera baterie.
- Połknięcie baterii może spowodować poważne oparzenia wewnętrzne w ciągu zaledwie 2 godzin i może doprowadzić do śmierci.
- Nowe i zużyte baterie należy przechowywać w miejscu niedostępnym dla dzieci.
- Jeśli komora baterii nie zamyka się prawidłowo, należy zaprzestać korzystania z produktu.
- Jeśli podejrzewasz, że baterie zostały połknięte lub umieszczone wewnątrz ciała, niezwłocznie zwróć się o pomoc medyczną.
- Istnieje Ryzyko wybuchu w przypadku nieprawidłowego umieszczenia baterii.
- Baterię należy wymieniać tylko na baterię tego samego typu. Typ lub odpowiednik.
- Bateria nie może być narażona na nadmierne ciepło, takie jak promienie słoneczne, ogień itp.
- Każdy materiał znajdujący się pomiędzy produktem a puszką ENKI zmniejsza odległość działania (głównie: betonowa ściana, betonowa ściana, powierzchnie metalowe).
- Należy wziąć to pod uwagę przy określeniu położenia czujnika.

31

WYMIANA BATERII :

Po otrzymaniu powiadomienia o "niskim poziomie naładowania baterii" za pośrednictwem aplikacji, postępuj zgodnie z poniższymi instrukcjami:

Zdejmij pokrywę baterii.

Wymień zużytą baterię na CR2 i wlóż ponownie pokrywę baterii do produktu, aż zatrzaśnie się na swoim miejscu.

32

START-UP :

Step 1
Open the ENKI app and log in.
Step 2
In the "my objects" tab, click on the "+" button.
Step 3
Select the LEXMAN brand and choose the product from the list.
Step 4
Follow the instructions described on the application screens.
The ENKI box will automatically recognize your object.

Product description
Associate the door and/or window opening detector connected to a scenario to secure your home.

33

CHARACTERISTICS & CAPABILITIES :
- The sensor can detect intrusion attempts.
- Compact design to fit your door/window.
- Alerts via app, quite easy.
- The sensor is always to be positioned on the moving part of the opening (doors, windows, sashes). The carve in magnet and main body should be aligned.

Sensor "B" can be used alone in vibration mode.

Reset /pairing:
- To reset, the battery cover must first be removed. Then press the main button for at least 5 seconds and the red LED start fast flashing.
- After removing the button, the red LED starts goes to normal flashing, the flashing frequency is 0.5 s on and 0.5 s off, and keep on flashing 3 mins.
- If the vibration sensor is paired successfully, the red LED turns green, and for about 10 seconds, then quick flashing green LED.
- If the vibration sensor fails to join in the network, the red LED will keep on flashing 3 minutes, then turn off.

IMPORTANT :
After any change in sensitivity in the App, press the button or trigger an opening.

34

INSTALLATION :

① Remove the 3M film from the back of the product and the tab from the battery.

② Assemble the product on the sash. For a 2-leaf sliding door or glass window, one sensor must be installed per leaf.

Other installations at the end of the manual

35

SPECIFICATION

Enable / Disable of the sensor	Closing detection: <20±5mm Aperture detection: >25±5mm
Triggering the vibration sensor	Sensitivity to be configured in the application
Frequency band	2405 - 2480 MHz
Battery type	3V rrm CR2 x 1
Battery life	1 year and a half (at a rate of 20 detections per day)
Fixation	Double-sided adhesive tape or screws (not supplied)
Maximum radio transmission	Up to 85% non-condensing
Operating temperature	0°C ~ 40°C
Operating Humidity	Up to 85% non-condensing
Anti-tearing	YES
Storage temperature	-20°C ~ 60°C

If you need to clean the product, use a soft cloth.
- Remove the battery and keep it in a safe place if you do not use this product for a long period of time.
- Do not ingest the battery, risk of chemical burn.
- This product contains batteries.
- If the battery is swallowed, it can cause severe internal burns in as little as 2 hours and can lead to death.
- Keep new and used batteries out of the reach of children.
- If the battery compartment does not close properly, stop using the product.
- If you suspect that batteries may have been swallowed or placed inside the body, seek medical attention immediately.
- Danger of explosion if battery is placed incorrectly.
- Replace the battery only with a battery of the same type.
type or equivalent.
- The battery must not be exposed to excessive heat such as sunshine, fire or others.
- Any material between the product and the ENKI box reduces the operating distance (mainly: reinforced concrete wall, concrete wall, metal surfaces).
- Take this into account when defining the positioning of your sensor.

36

BATTERY REPLACEMENT :

When you receive a "low battery" alert through the application, follow the instructions below:

Remove the battery cover.

Replace the used battery with a CR2 and reinsert the battery cover into the product until it clicks into place.

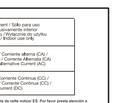

38

39

40

41

42

43

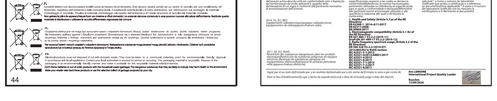

44